defender

TRIFLES MAKE PERFECTION

Operation manual

Wired gaming mouse

Arga GM-049
Draglen GM-907
Overmatch GM-069
Prototype GM-670L

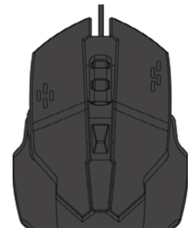

RoHS

www.defender-global.com

❶

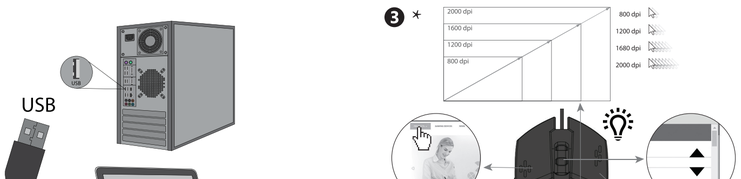

❷

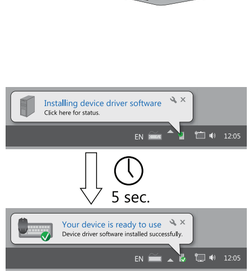

❸ *

*

ARM	AZE	BEL	CZ	DE
Կախված մկնիկի մոդելից	Şçan model-ə görə asılı olaraq	У залежнасці ад мадэлі мышы	V závislosti na modelu myši	Abhängig vom Mausmodell
EN	ES	EST	FI	GEO
Depending on the mouse model	Dependiendo del modelo de ratón	Sõltuvalt hiire mudelist	Hiiren mallista riippuen	მაუსის მოდელზე პმოკიდებული
GRE	HR / CNR	HUN	KAZ	PL
Ανάλογα με το μοντέλο του ποντικιού	Ovisno o modelu miša	Az egér modelljétől függően	Тиҥтур моделине байланысты	W zależności od modelu myszy
RO	RU	SLV	SVK	SWE
În funcție de modelul mouse-ului	Зависит от модели мыши	Odvisno od modela miške	Podľa modelu myši	Beroende på musmodellen
UKR	UZB			
Залежно від моделі миші	Sichqoncha modeliga qarab			

ARM **ԼԱՐԱՅԻՆ ՄԿՆԻԿԻ ԳՈՐԾԱԿՈՒՄ ՏԵՂԱԿԱՐԳ**

Հանձնարարություններ բարի հասկանալիք. Մաքրի (տարրերի) խանգարումներ կիրա կարող են պարզել ոսկեր ստանալի, էկեմրոնական կամ բարձր հուսալիություն թույլ գալջորոց (տաքիրկայանների, բջջային հեռախոսների, միկրոալիքային վառարանների, էլեկտրաստատիկ պարանոտոմների) / եթե անհրա է ունենում, վերլուծեք մինչև մեկ միջոցներ պարամետրերը։

Մարտահրավեր, էկեմրոնական և էկեմրոնային սարքավորումների վնասում

Զգուշացում. դրա մասերի մեջ կամ վարքերի վրա հրկան պակաս կրակը ցրտյ է տալիս, որ սարքերը հնարավոր է տեղադրել էկեմրոնային թանկարժեք հեռախոսների հետ միասին։ Մեն պետք է սարքի հանգստանալուն մասերի մեջ, էկեմրոնական և էկեմրոնային սարքավորումների հարձակման և վիրավորական ոչնչացնում։

Սարքերի անհրաժեշտ և սարքավորումը օգտագործման պայմանները

Փոխարինման հանրաստանի վերջին.

1. Սարքերը օգտագործեք միայն իր նպատակային նպատակների համար։
2. Մի սարքավորումներ մեր սարքերը չի պարտադիրում մասերի, որոնք ունեն ինքնաբավ վիրահատության իրավունք։ Թանձրանքի իրի պտտվանման և վիրահատման հարցի վերաբերյալ դիմեք դիլերի կամ հեշտպանի լիազորված սարքավորման կենտրոնի։ Սարքերը ստանալուց հետո(էլի, որ այն անհրաժեշ է և պտտարքային նկրում սարա պարենում պտտվանեմ վրան։
3. Հետ պտտել 3 տարվանից ցանց կրկնակնիկը։ Դարան է պատուհանին վերը մասեր։
4. Հետ պտտել հեռակառավարիչ էլդրեր ստանալը։ Հարակայ հեռակնկիր ցանց։
5. Հետ միացեք բջջային մեջերի և վիրահատվանի սարեմանիքից, որոնք կարող են պտտարքային տիեզերական մասս ստանալուն։ Մեր բանակներ ունանեմ էլդրում։ Կարելիություն կա սեր սարքավորում։
6. Մի օգտագործեք տեղադրված վիրահատի պտտարքում։ Մի օգտագործեք։
էրդ սարքերը պեմիստարերեն թերի։
7. Մի օգտագործեք պտտարքը պտտարքարքարքի, բրեկվանի կամ պտտարքային նպատակների։
10. Այն դեպքում, էրդ պտտարքի վերնատրեր հրանկանալիկ է դրանցակի ջերմաստիճանում, սպա գործադրեք սոսա սարքերը պտտ է պտտին սոսա սեղում։
(+16-25 °C կամ 60-77 ° F) 3 ժամվա ընթացքում։
11. Պատուհ սարքի սոնն սեղում, էրդ դի հարմարանքում օգտագործել պտտ էրեկտ ժամանակով
12. Մի օգտագործեք սարքը վերնատի վարքերի, եթե այն շեղված է։ Հարդարանքից, և այլ դեպքերում։ էրդ գործադրեք մեկ պատահարի դեպքում է անհրաժեշ սարքը։
Պատասխան. բարդի մեջ։ Կոորդինատային մուտքային սարք, որը հարմարանքի է նրա սարքը կատարվելու համար հանձնարարքի էկրանին և տարբեր հրամանների տալ հանձնարարքին։

Սարքերի բեռարարքը և առանձնահատկությունները կարելի է գտնել փաթեթավորման վրա և Defender-global.com կայքում։

Հեղինակային իրավունքներ։ ООО «Т.Д. Компания Дефендер» Հասցե: 127030 г. Մոսկվա, տեղ. Տերեսկայա, 2, շենք 1, տարածք 5, սենյակ 15, հարկ 1, սենյակ III, սենյակ 1, գրասենյակ 63։ Արտադրող: SHENZHEN STARWAVE INDUSTRIAL TECHNOLOGY CO., LTD. Address: Room 1506, 15/F Huaide International Bld, No.73 Guangshen Rd Fuyong Segment, Fuyong Boulevard Bao'an District, Shenzhen, China. Մանրամասն տեղեկություններ գտնելու համար այցելեք Defender-global.com կայքը։

ԵՐԱՇԽԻՔՆԵՐ, ԱՌՈՂՋԱՊԱՀՈՒԹՅՈՒՆ ՀԵՏԵՎԱՆՔ ԴԵՊՔԵՐՈՒՄ.

1. Երաշխիքային ժամկետի սպառման (ժամկետ սահմանվում է։ սպառողին սպառմանը վաճառքի սահմանվելիք։
2. Երաշխիքային կուպոնի պնդում լրացում։
3. Պնդում վերադառնում էկեմրոնային։
4. Երաշխիքային կուպոնների, կրպակի սահմանված ժամանակի սարքավորումների սարքավորանքների խախտումներ։ սարքերի սարքերի և նեղերի սեղմելուց բացակա հեռերի սարքաբերի։
5. Էրդ էկեմրոնային պայմանների պահանջներ հանդիպ հանձնարարված սարքավորումը օգտագործելիս է մասնագիտական հարատևելիքով
6. Վնասվածքներ, որ առաջացել են իրի մեջ օտար առարկաների, կրեպերի, հեղուկների, փոշիների հեղուկանալուների։
7. Մեր սարքերը էկեմրոնային հոսանք աշխատանքի խախտումներ - 220 V ± 10% (բացի բարձան նարդանքներից)։
8. Էրդ սարքերը բացի և նրա մասերը։ է բեկերքների մասնագիտի կրոնից գնալ գնալ գնալ։
9. Պնդում օգտագործելու կամ անհրաժ վարքերու հետևանքով։
10. Բրի միասնությունը բեռարան սարքերի հետևանքով։
11. Մեխանիկական վնասվածքների հետևանքով սարքավորումն (անիրաձ, հարվածի
12.Անաշխատունակությունն այլ պատասխանների միացման սարքերին։

ARM

AZE **SIMLI OYUN SIÇANI TƏLIMAT**

Üçüncü şəxs bəyanamələri

Qurğunun (qurğuların) çalışmasına statik, elektrik və ya yüksək tezlikli sahələr (radioavadanlıq, mobil telefonlar, mikrodalğalı sobalar, elektrostatik boşalmalar) təsir göstərə bilər.

Batareyaların, elektrik və elektron avadanlığın utilizasiyası

Malın, malın batareyalarının və ya qabın üzərində olan bu nişan, malın marşat tullantıları ilə utilizasiyasının qeyri-mümkünlüyünə göstərir. Mal, batareya, elektrik və elektron avadanlıqları toplanmışa və utilizasiyaya ilə maşğul olan şirkətin mantəqəsinə gətirilməlidir.

Malın tahlıkisiz və samarəli istifadəsi üçün qaydalar və şərtlər

Ehtiyat tədbirləri:

1. Malıdan yalnız təyinatına görə istifadə etmək.
2. Mal sökmamalı. Bu mamulatın tarkibında tamir edilə bilən hissələr yoxdur. Nasaz avadanlığın xidmətı və ya tamir üzrə mərkəzlərə görə satıcı-şirkətə və ya Defender satışlıyyəli servis markazına müraciət etməlisiniz. Malı qabul etdikdə onun bütövlüyünə, daxilinda sarbast hərəkət edan əşyaların olmamasına əmin olun.
3. 3 yaşa qədar uşaqlar üçün nazadə tutulmayıb. Tarkibində xırda hissələr olı bilər.
4. Mamulatı, onun daxili hissələrini rütubətdan qorumaq, əlverişsiz hava şəraitində qoymamaq.
5. Mamulatı, zara vura bilən vibrasiyalara və mexaniki yüklərə marız qoymamaq. Malın üzərinda mexaniki zədələrin olması halında ona heç bir zamanat verilmir.
6. Malın üzərinda qızın çarpan zədələrin olması halında maldan istifadə etmamak. Bilərəkdən nasaz qurğudan istifadə etmamak.
7. Texniki şəraitdə temperaturlardan kənar temperatur şəraitində (istifadəçi talmatına bax), rütubətdən kondensasiya şəraitində və habelə tacavüzkar muhitlərdə istifadə etmamak.
8. Açıza götürmamak.
9. Mamulatdan sanaye, tibbi və istehsalat maqsadı ilə istifadə etmamak.
10. Əgər malın nəqli marfi temperatur şəraitində aparılıbsa, istismara başlamazdan əvvəl mal isti qapalı bir yerdə (+16-25 °C) 3 saat ərzində qızmalılar.
11. Onun müddətdə istifadə etmadıyınız halda qurğunu har dafa şəbəkədan ayırmaq lazımdır.
Fikrinizi uyandırsınız, qurğudan nadğıyat vasitəsinin idarə edilməsi zamanı istifadə etmamak.
12. Cihaz dəqqati yayındırsa, habelə qanunla cihazın İşğv edildiyi hallarda bir vasitə idarə edərkən cihazı istifadə etmayın.

Məhsulun xüsusiyyətləri və xüsusiyyətləri qablaşdırmada və defender-global.com saytında tapıla bilər.

İstehsalçı: SHENZHEN STARWAVE INDUSTRIAL TECHNOLOGY CO., LTD. Address: Room 1506, 15/F Huaide International Bld, No.73 Guangshen Rd Fuyong Segment, Fuyong Boulevard Bao'an District, Shenzhen, China. Limitsiz rəf ömrü. Xidmət müddəti 6 ay. Zamanat müddəti - 6 ay. İstehsalat tarixini qabın üzərində bax. İstehsalçı bu talmatda göstərilən paketin tarkibini və xüsusiyyətlərini dayişdirmək hüqqunu özündə saxlayır. Ən son və ətraflı amalıyyat talimatı www.defender-global.com saytında mövcuddur
Çinda edilmişdir.

AŞAĞIDAKI HALLARDA ZƏMANƏTLI TƏMİR APARILMIR:

1. Zamanat müddətinin bitməsi (müddət, malın istehlakçıya satılması günündən tayin edilir).
2. Zamanat talonunun yanlış doldurulması.
3. Elektrik şəbəkəsinə qoşulma qaydalarına.
4. Zamanat plombların, gövdələrin barkidici birləşmələrinin pozulması, malın daxili və xarici sathlarında əşlma idarinin olması.
5. Əşqar istiman maişət şəraitində nazarda tutulmuş apparat, peşəkar maqsadı ilə istifadə edilməsidir.
6. Malın daxlina qıraq əşyaların, maddələrin, mayelərin, hişarıdarın düşməsi ilə bağlı zədələr.
7. Qidalandırma elektrik şəbəkəsinin normal iqinda pozunmuş — 220 V ± 10%. (gərginlik stabilizatorlarından başqa)
8. Əşqar mal satıra şirkətin satılıbıyyəti vermədiyi şəxs tarafından aşğlo va tamir edilə.
9. Yanlış istismar və ya saliqəsiz davranış.
10. Mamulatın təbii fəlakət nəticəsində zədələnməsi.
11. Mexaniki zədə dəlarının əşqara (yera düşmə), zərbə).
12. Əşqar istehsalçıların qoşulmuş qurğılardan işləmaması.

AZE

BEL **ПРАВАДНАЯ ГУЛЬНЯВАЯ МЫШ ІНСТРУКЦЫЯ**

Дэкларацыя адпавядаюць

На функцыяванне прылады (прылад) могуць паўплываць статычныя, электрычныя або высокачастотныя палі (радыёабсталяванне, мабільныя тэлефоны, мікрахвалевыя печы, электрастатычныя разрады). У выпадку ўзнікнення падобнай адхілаюць да прылады, вяжы выклікае перашкоды.

Утылізацыя батарэяк, электрычнага і электронага абсталявання

Гэты знак на тавары, батарэйках да тавару або на ўпаковцы азначае, што тавар не можа быць утылізаваны разам з бытавымі адходамі. Ен павінен быць дастаўлены ў кампанію па зборы і ўтылізацыі батарэяк, электрычнага і электронага абсталявання.

Правілы і ўмовы бесперабоя і эфектыўнага выкарыстання тавару

Меры засцярогі:

1. Выкарыстоўваць тавар толькі па прамым прызначэнні.
2. Не разбураць. Дадзены выраб не змяшчае частак, якія падлягаюць самастойнаму рамонту. Па пытаннях абслугоўвання і замены непрацаўнага выраба звяртайцеся да фірмы-прадаўца або ў аўтарызаваны сервісны цэнтр Defender. Пры прыёме тавару пераканайцеся ў яго цэласнасці і адсутнасці ўнутры прадметаў, якія свабодна перамяшчаюцца.
3. Не прызначаны для дзяцей да 3-х гадоў. Можа змяшчаць дробныя дэталі.
4. Не дапускаць трапляння вілаці на выраб і ўнутр яго. Не апускаць выраб у вадкасці.
5. Не падвяргаць выраб вібрацыям і механічным нагрузкам, здольным прывесці да механічных пашкоджанняў тавару. У выпадку наяўнасці механічных пашкоджанняў ніякі гарантый на тавар не даюць.
6. Не выкарыстоўваць пры бачных пашкоджаннях выраба. Не карыстаецца заведама нестрачэйнай прыладай.
7. Не выкарыстоўваць пры тэмпературах ніжэй або вышэй рэкамендуемых (гл. інструкцыю карыстальніку), пры ўзнікненні вільгаці, якая канденсуецца, а таксама ў агрэсіўным асяроддзі.
8. Не брасці ў ваду.
9. Не выкарыстоўваць выраб у прамысловых, медыцынскіх або ваенных мэтах.
10. У выпадку, калі транспарціроўка тавару ажыццяўлялася пры адмоўных тэмпературах, перад пачаткам эксплуатацыі трэба дадаць тавару загрэцца ў цёплым памяшканні (+16-25 °С) на працягу 3 гадзін.
11. Выключаць прыладу кожны раз, калі не плануецца выкарыстоўваць ее на працягу дэбітара перыяду часу.
12. Не выкарыстоўваць прыладу пры кіраванні транспартным сродкам у выпадку, калі прылада адцягвае ўвагу, а таксама ў іншых выпадках, калі адключэнне прылады прадугледжана законам.

Прызначэнне: правадная мыш - кардынатная прылада ўводу, прызначаная для кіравання курсорам у межах экрана кампутара і адданы розных каманд кампутару.

Тэхнічныя характарыстыкі і характарыстыкі прадукту можна знайсці на ўпаковцы і на defender-global.com

Імпарцёр: ООО «ТД Компания Дефендер» Адрас: 127030 г. Масква, вн.тер.г. мунісіпальны акруг Тверской, ул. Сущёвская, д. 27, строение 2, этаж 3, помещение III, комната 3, офис 63.
Вытворца: SHENZHEN STARWAVE INDUSTRIAL TECHNOLOGY CO., LTD. Address: Room 1506, 15/F Huaide International Bld, No.73 Guangshen Rd Fuyong Segment, Fuyong Boulevard Bao'an District, Shenzhen, China.
Неабмежаваны тэрмін прыдатнасці.
Тэрмін службы - 6 месяцаў. Гарантыйны тэрмін - 6 месяцаў. Дата вытворчасці: гл. на ўпаковцы.
Вытворца захоўвае права на змяненне змешчанай ўпаковцы і спецыфікацый, указаных у гэтым кіраўніцтве.
Апошнюю і падрабязную кіраўніцтва па эксплуатацыі размешчана на сайце www.defender-global.com
Зроблена ў Кітаі.

Гарантыйнае абслугоўванне не ажыццяўляецца ў наступных сітуацыях:

1. Заканчэнне тэрміну гарантыі (гарантыйны тэрмін разлічваецца з даты продажу канчатковаму карыстальніку).
2. Непрадаўленае запаўненне гарантыйнага талона.
3. Непрадаўленае падключэнне да электрасеткі.
4. Парушэнне бяспекі гарантыйных пломбаў, фіксацыя стыкоўных вузлоў корпуса; наяўнасць элементаў адгуліны на знешняй і ўнутранай частках выраба.
5. Калі выраб, прызначаны для бытавога выкарыстання, выкарыстоўвалася ў прафесійных мэтах.
6. Пашкоджаны, выкліканы прамяненнем у прадукт старонняй прадметы, рэчывы, вадкасці ці насякомых.
7. Шкода ў выніку парушэння нармальнай працы сеткі харчавання - 220 В +/- 10%. (экрана аўтаматычных рэгулятараў напружання).
8. Калі прадукт адарыў і адрамантаваў неўпаўнаважаны для гэтага дылер.
9. Непрадвіная праца альбо неасцярожнае абыходжанне.
10. Пашкоджанне выробу з-за стыйлічных бедстваў.
11. Наяўнасць элементаў, вяла паказваюць на механічныя пашкоджанні (падзенне, удар).
12. Адключэнне падлучаных прылад іншых вытворцаў.

BEL

CZ KABELOVÁ HRACÍ MYŠ NÁVOD NA POUŽITÍ

Prohlášení o shodě. Statické, elektrické nebo vysokofrekvenční pole (rádiová zařízení, mobilní telefony, mikrovlnné trouby, elektrostatické výboje) mohou ovlivnit fungování tohoto zařízení. V případě rušení zvyšte vzdálenost od zařízení způsobujícího rušení.

Ochrana životního prostředí. Evropská směrnice 2002/96/ES a 2006/66/ES ustanovujete následující: Elektrická a elektronická zařízení stejně jako baterie nepatří do domovního odpadu. Spotřebitel se zavazuje odevzdat všechna zařízení a baterie po uplynutí jejich životnosti do příslušných sběren. Podrobnosti stanoví zákon příslušné země. Symbol na produktu, návod k obsluze nebo balení na toto poukazuje. Recyklací a jinými způsoby zužitkování přispíváte k ochraně životního prostředí.

Podmínky pro bezpečné a účinné použití výrobků

Bezpečnostní opatření:
1. Používejte výrobek pouze k stanovenému účelu použití.
2. Nerozebírejte. Tento výrobek neobsahuje žádné součásti, které byste mohli opravovat. Pro údržbu a výměnu vadného výrobku obraťte se na spotřebitel prodejce nebo na autorizované servisní střediska Defender. Když produkt přebíráte, zkontrolujte, zda je celistvý a zda uvnitř nejsou volné se pohybující objekty. 3. Není vhodné pro děti do 3 let. Tento výrobek může obsahovat malé součásti.
4. Ne dopouštějte zásahu vlhkosti do výrobek a dovnitř. Neponořuje výrobek do kapalin.
5. Nevystavujte výrobek vibracím a mechanickému zatížení, které by mohly způsobit mechanické poškození výrobku. V případě mechanického poškození na výrobek se nevztahuje žádná záruka.
6. V případě vážitelných poškození tento výrobek nepoužívejte. Nepoužívejte zjevně vadný výrobek.
7. Nepoužívejte při teplotách nad nebo pod doporučenou teplotou (viz Návod k použití), při vysoku kondenzované vlhkosti a v agresivním prostředí. 8. Neberte ústy.
9. Nepoužívejte výrobek pro průmyslové, lékařské a vyrobní účely.
10. Pokud se přeprava zbožÍ provádí při nízkých teplotách, před použitím nechte zboží ohřát v teplé místnosti (+ 16-25 °C) po dobu 3 hodin.
11. Vypněte výrobek pokaždé, když nepřinášejte jej použít pro delší dobu.
12. Nepoužívejte výrobek při řízení vozidla, pokud výrobek je rušivý, a v případech, když vypnutí zařízení je stanoveno zákonem.

Specifikace a funkce produktu jsou uvedeny na obalu a na webových stránkách defender-global.com

Dovozce: Defender Technology OÜ, Betooni str 11, 11415, Tallinn, Estonia.
Výrobce: SHENZHEN STARWAVE INDUSTRIAL TECHNOLOGY CO., LTD. Address: Room 1506, 15/F Huaide International Bld, No.73 Guangshen Rd Fuyong Segment, Fuyong Boulevard Bao'an District, Shenzhen, China.
Doba použitelnosti neomezená. Životnost — 2 roky. Datum výroby: viz obal.
Výrobce si vyhrazuje právo na změnu konfigurace a technických charakteristik uvedených v této příručce.
Nejnovější a úplná verze příručky je k dispozici na www.defender-global.com
Vyrobeno v Číně.

Záruční servis se neprovádí v následujících situacích:
1. Uplynulá záruční doba (záruční doba se vypočítává ode dne prodeje konečnému uživateli).
2. Nesprávné vyplnění záručního listu.
3. Nesprávné připojení k elektrické síti.
4. Porušení bezpečnosti záručních těsnění, upevnění spojovacích sestav skříně; přítomnost prvků otevírání na vnějších a vnitřních částech výrobku.
5. Pokud byl produkt určený pro použití v domácnosti používán pro profesionální účely.
6. Poškození v důsledku vniknutí cizích předmětů, látek, kapalin nebo hmyzu dovnitř produktu.
7. Poškození v důsledku porušení normální práce napájecí sítě - 220 V +/- 10%. (kromě automatických regulátorů napětí).
8. Pokud byl produkt otevřen a opraven neoprávněnou osobou prodejcem.
9. Nesprávná obsluha nebo neopatrné zacházení.
10. Poškození produktu v důsledku přírodních katastrof.
11. Přítomnost prvků indikujících mechanické poškození (pád, náraz).
12. Invalidita připojených zařízení jiných výrobců.

DE KABELGEBUNDENE SPIELMAUS ANLEITUNG

Konformität. Unter Einwirkung von starken statischen, elektrischen oder hochfrequenten Feldern (Funkanlagen, Mobiltelefone, Mikrowellen-Entladungen) kann es zu Funktionsbeeinträchtigungen des Gerätes (der Geräte) kommen. Versuchen Sie in diesem Fall, die Distanz zu den störenden Geräten zu vergrößern.

Entsorgung. Dieses Gerät nicht im unsortierten Hausmüll entsorgen. An einer ausgewiesenen Sammelstelle für Elektro- und Elektronik-Altgeräte entsorgen. Dadurch tragen Sie zum Schutz der Ressourcen und der Umwelt bei. Für weitere Informationen wenden Sie sich bitte an Ihren Händler oder die örtlichen Behörden.

Regeln und Bedingungen für sichere und effektive Nutzung der Ware:
Vorsichtsmaßnahmen:
1. Die Ware nur bestimmungsgemäß nutzen.
2. Nicht zerlegen. Dieses Erzeugnis enthält keine Bestandteile, die selbständig repariert werden können. Wegen der Wartung und Austausch des fehlerhaften Erzeugnisses wenden Sie sich an den Verkäufer oder das autorisierte Service-Zentrum von Defender. Bei Empfangen der Ware überzeugen Sie sich bitte, dass die Ware unversehrt ist und sich keine frei beweglichen Teile im Inneren vorhanden sind.
3. Vor Kindern bis 3 Jahre fernhalten. Das Erzeugnis kann kleine Teile enthalten.
4. Das Eindringen von Feuchte auf das Erzeugnis und in das Innere vermeiden. Das Erzeugnis nicht in die Flüssigkeit tauchen lassen.
5. Das Erzeugnis nicht den Vibrationen bzw. mechanischen Belastungen aussetzen, die die mechanischen Schäden verursachen können. Bei mechanischen Schäden wird keine Garantie übernommen.
6. Bei sichtbaren Schäden nicht nutzen. Das wissentlich nicht intakte Erzeugnis nicht benutzen.
7. Nicht unter bzw. über den angegebenen Temperaturen (s. hierfür Gebrauchsanweisung), sowie bei Bildung von Kondensat und in aggressiven Medien nutzen.
8. Nicht in den Mund nehmen.
9. Die Waren nicht für gewerbliche, medizinische oder betriebliche Zwecke nutzen.
10. Bei Transport der Ware unter den Minustemperaturen, die Ware vor Inbetriebnahme im warmen Raum (+16-25 °C) ca. 3 Stunden erwärmen lassen.
11. Das Gerät jedes Mal abschalten, wenn sein dauernder Betrieb nicht geplant ist.
12. Das Gerät nicht beim Fahren eines Fahrzeuges nutzen, soweit es die Aufmerksamkeit ablenkt sowie in den gesetzlich vorgesehenen Fällen.

Produktspezifikationen und Merkmale finden Sie auf der Verpackung und auf defender-global.com

Importeur: Defender Technology OÜ, Betooni str 11, 11415, Tallinn, Estonia.
Hersteller: SHENZHEN STARWAVE INDUSTRIAL TECHNOLOGY CO., LTD. Address: Room 1506, 15/F Huaide International Bld, No.73 Guangshen Rd Fuyong Segment, Fuyong Boulevard Bao'an District, Shenzhen, China.
Unbefristete Nutzungsdauer. Lebensdauer — 2 Jahre. Herstellungsdatum: siehe die Verpackung.
Der Hersteller behält sich das Recht vor, die Änderungen an der Ausstattung und technischen Daten in dieser Anleitung vorzunehmen. Die aktuelle und vollständige Version der Anleitung finden Sie auf der Webseite www.defender-global.com
Hergestellt in China.

Der Garantieservice wird in folgenden Situationen nicht ausgeführt:
1. Ablauf der Garantiezeit (Garantiezeit wird ab dem Verkaufsdatum an den Endverbraucher abgerechnet).
2. Falsches Ausfüllen der Garantiekarte. 3. Falscher Stecker in das Stromnetz.
4. Verletzung der Sicherheit von Garantiedichtungen, Befestigung der Verbindungsbaugruppen des Gehäuses; Vorhandensein von Öffnungselementen an äußeren und inneren Teilen des Produkts.
5 Wenn das für den Hausgebrauch bestimmte Produkt für beruflche Zwecke verwendet wurde.
6. Schäden durch Eindringen von Fremdkörpern, Substanzen, Flüssigkeiten oder Insekten in das Produkt.
7. Schäden aufgrund eines Verstoßes gegen die normale Arbeit des Versorgungsnetzes - 220 V +/- 10% (außer bei automatischen Spannungsreglern)
8. Wenn das Produkt von einer vom Händler nicht autorisierten Person geöffnet und repariert wurde.
9. Falscher Betrieb oder unachtsame Handhabung.
10. Schäden am Produkt durch Naturkatastrophen.
11. Vorhandensein von Elementen, die auf mechanische Schäden hinweisen (Sturz, Treffer).
12. Behinderung angeschlossener Geräte anderer Hersteller.

EN WIRED GAMING MOUSE OPERATION MANUAL

Declaration of Conformity. Operation of device (devices) may be affected by strong static, electrical or high-frequency fields (radio installations, mobile telephones, microwaves, electrostatic discharges)/ If occurs. Try increasing the distance from the devices causing the interface.

Disposal of batteries, electrical and electronic equipment. This sign on the product, its batteries or package indicates that the product cannot be disposed together with domestic waste. It should be delivered to an appropriate batteries, electrical and electronic equipment collecting and recycling center.

Terms and conditions of safe and efficient use of the product. Usage precautions:
1. Use the product for its intended purpose only.
2. Do not disassemble. This product does not contain parts that are entitled to self-sufficient repair. On the question of maintenance and replacement of a faulted item apply to a dealer or Defender authorized service center. While receiving the product make sure that it is unbroken and there are no freely moving objects inside the product.
3. Keep away from children under the age of 3. May contain small parts.
4. Keep away from humidity. Never immerse the product in liquids.
5. Keep away from vibrations and mechanical stresses, which can cause mechanical damaging of the product. In case of mechanical damage no warranty services are provided.
6. Do not use in the presence of visual damage. Do not use when the product is obviously defective.
7. Do not use the product at temperatures below and above recommended temperatures (see the operation manual), under the conditions of humidity evaporation, as well as in hostile environment.
8. Do not put into the mouth.
9. Do not use the product for industrial, medical or manufacturing purposes.
10. In case when shipment of the product was conducted in subzero temperatures, then before operating, the product should be kept in a warm placement (+16-25°C or 60-77°F) within 3 hours.
11. Turn off the device each time, when it is not planned to use it for extended period of time.
12. Do not use the device while driving the vehicle, if it is diverted attention, and in other cases when the law obliges you to turn off the device.

Product specifications and features can be found on the packaging and on defender-global.com

IMPORTER: Defender Technology OÜ, Betooni str 11, 11415, Tallinn, Estonia.
Manufacturer: SHENZHEN STARWAVE INDUSTRIAL TECHNOLOGY CO., LTD. Address: Room 1506, 15/F Huaide International Bld, No.73 Guangshen Rd Fuyong Segment, Fuyong Boulevard Bao'an District, Shenzhen, China.
Vida útil ilimitada. La vida útil es de 2 años. Fecha de fabricación: ver el embalaje.
El fabricante se reserva el derecho de cambiar el contenido del paquete y las especificaciones indicadas en este manual. El manual de funcionamiento más reciente y detallado está disponible en www.defender-global.com
Fabricado en China.

El servicio de garantía no se efectúa en las siguientes situaciones:
1. Vencimiento del periodo de garantía (el periodo de garantía se liquida a partir de la fecha de venta al usuario final).
2. Relleno incorrecto de la tarjeta de garantía.
3. Enchufe incorrecto a la red eléctrica.
4. Incumplimiento de la seguridad de los precintos de garantía, fijando conjuntos de unión del cuerpo; presencia de elementos de apertura en el exterior e interior del producto.
5. Si el producto diseñado para uso doméstico se utilizó con fines profesionales.
6. Daños debidos a la penetración de objetos, sustancias, líquidos o insectos extraños en el interior del producto.
7. Daños por incumplimiento del funcionamiento normal de la red de suministro - 220V +/- 10%. (excepto reguladores de voltaje automáticos)
8. Si el producto fue abierto y reparado por una persona no autorizada para ello por el distribuidor.
9. Funcionamiento incorrecto o manipulación descuidada.
10. Daños al producto debido a desastres naturales.
11. Presence of elements indicating mechanical damage (fall, hit).
12. Incapacidad de dispositivos conectados de otros productores.

ES RATÓN CON CABLE PARA JUEGOS INSTRUCCIÓN

Declaración de conformidad. El funcionamiento del dispositivo (dispositivos) puede verse afectado por estáticos fuertes, campos eléctricos o de alta frecuencia (instalaciones de radio, teléfonos móviles, microondas, descargas electrostáticas). Si esto ocurre, intente aumentar la distancia de los dispositivos que causan la interferencia.

Eliminación. No deseche este aparato como residuo doméstico convencional. Devuélvalo a un punto de recogida de reciclado de piezas eléctricas y electrónicas WEEE. Con ello ayudará a preservar los recursos naturales y protegerá el medio ambiente. Contactar con su vendedor o las autoridades locales para obtener más información.

Reglas y condiciones del uso seguro y eficaz del producto. Medidas de precaución:
1. Utilice el producto como es debido directamente.
2. No despiece el producto. El producto no contiene piezas que se puedan reparar de forma independiente. En lo que se refiere al mantenimiento y sustitución del artículo defectuoso póngase en contacto con la empresa vendedora o con el servicio de asistencia técnica autorizado Defender. Al aceptar el producto asegúrese de su integridad y de que dentro no haya objetos que se muevan con facilidad.
3. No está destinado para el uso de los niños menores de 3 años. Puede contener piezas pequeñas.
4. Evite que la humedad pase sobre el producto y dentro de él. No ponga el producto en líquidos.
5. No someta el producto a vibraciones ni a cargas mecánicas que puedan causar lesiones mecánicas del artículo. En el caso de mecánicas daños no se ofrecen ninguna garantía para el producto.
6. No use el producto si tiene defectos visibles. No use dispositivos obviamente defectuosos.
7. No use el producto a temperaturas más bajas ni más altas que las recomendadas (ver el manual del usuario), así como en casos de humedad condensada y en el medio agresivo.
8. No ponga el producto en la boca.
9. No utilice el producto para fines industriales, médicos o productivos.
10. En el caso de que el transporte del producto se haya efectuado a temperaturas bajo cero, antes de empezar a explotar el producto deje que éste se caliente en un local caluroso (+16-25 °C) durante 3 horas.
11. Apague el dispositivo cada vez que no planea utilizarlo durante un largo periodo de tiempo.
12. No utilice el dispositivo mientras conduzca un vehículo si el dispositivo desvía su atención, así como en los casos en que la desconexión del dispositivo está prevista por la ley.

Las especificaciones y características del producto se pueden encontrar en el empaque y en defender-global.com

IMPORTADOR: Defender Technology OÜ, Betooni str 11, 11415, Tallinn, Estonia.
Fabricante: SHENZHEN STARWAVE INDUSTRIAL TECHNOLOGY CO., LTD. Address: Room 1506, 15/F Huaide International Bld, No.73 Guangshen Rd Fuyong Segment, Fuyong Boulevard Bao'an District, Shenzhen, China.
Vida útil ilimitada. La vida útil es de 2 años. Fecha de fabricación: ver el embalaje.
El fabricante se reserva el derecho de cambiar el contenido del paquete y las especificaciones indicadas en este manual. El manual de funcionamiento más reciente y detallado está disponible en www.defender-global.com
Fabricado en China.

Garantiteenust ei osutata järgmistes olukordades:
1. Garantiperioodi aegumine (garantiaeg arvestatakse lõpptarbijale müümise kuupäevast).
2. Garantiileht vale täitmine.
3. Vale pistik voolurõrku.
4. Garantiisõlpsete ohutuse rikkumine, korpuse ühendkomponentide kinnitamine; toote väliste ja siseniste osade avanevate elementide olemasolu.
5. Kui kodusseks kasutamiseks mõeldud toode kasutati ametiasstel eesmärkidel.
6. Kahjustused toote sees olevate võõrkehade, ainete, vedelike või putukate tungimise tõttu.
7. Tamevõrgu tavapärase töö rikkumise tõttu tekitatud kahju - 220V +/- 10%. (välja arvatud automaatsed pingereguladatorid)
8. Kui toote avas ja parandas isik, kellel ei olnud selleks volitust edasimüüjal.
9. Ebaõige kasutamine või hooletu käitlemine.
10. Toote ja elementide kõrgusõnnetuste tagajärjel.
11. Mehaanilisi kahjustusi näitavate elementide olemasolu (kukkumine, löömine).
12. Teiste tootjate ühendatud seadmete puue.

EST JUHTMEGA MÄNGUHIIR INSTRUKTSIOON

Vastavusdeklaratsioon. Staatilised, elektri- või kõrgsagedusväljad (raadiosaadmed, mobiiltelefonid, mikrolaineahjud, elektrostaatilised laengud) võivad mõjutada seadme (seadmete) funktsioneerimist. Häirete korral suurendada kaugus seadmest mis põhjustab häired.

Akude, elektri- ja elektroonikaseadmete taastumine. See sümbol tootel, toote pakeetil või pakendil tähendab, et toodet ei tohi taastuda koos olmejäätmetega. Teda tuleb tamsta pateretie, elektri- ja elektroonikaseadmete kogumise ja taastumise ettevõtesse.

Toodet ohutu ja efektiivse kasutamise tingimused. Ettevaatusabinõud:
1. Kasutage toodet ainuüksnes selleks ettenähtud eesmärgil.
2. Ärge lammutage. See toode ei sisalda sobivaid iseesivale remondile osi. Hoolduse ja defektse toote asendamise puhul, palun võtke ühendust ettevõtte-edasimüüjaga või autoriseeritud Defender teeninduskeskusega. Toote kätte saamisel kontrollige tema terviklu ja selles vabalt liikuvate objektide puudumine.
3. Ei sobi alla 3-aastastele. Võib sisaldada väikeosi ord.
4. Ära lase niisuse toote sisse. Ärge pugastage toote vedelikku.
5. Ärge jätke toodet vibratsioonile ja mehaanilise pingele, mis võib põhjustada toote mehaanilised vigastused. Toote mehaanilise kahjustuste korral jääb toode ilma garantiita.
6. Ärge kasutage toodet nähtavate kahjustuste puhul. Ärge kasutage defektne seadet.
7. Ärge kasutage ülé või alla soovitatava temperatuuril (vt. Kasutusjuhend), kondenseerunud niiskuse ja agressiivse keskkonna puhul.
8. Ära laita suuhun.
9. Ärge kasutage toodet tööstuse, meditsiini ja ettevõtete eesmärkidel.
10. Kui toote transporteerimine toimus madalal temperatuuril, enne tooket kasutamist tuleb seda soojendama soojas ruumis (+ 16-25°C) 3 tunnin jooksul.
11. Lülitage seade välja iga kord, kui seda ei kasutatakse pikkal ajal.
12. Ärge kasutage seadet sõiduki juhtimisel, juhul kui seade häirib tähelepanu, ja juhul, kui seadme väljalülitus on seadusega ettenähtud.

Toote spetsifikatsioonid ja funktsioonid leiate pakendilt ja saidilt defender-global.com

IMPORTIJA: Defender Technology OÜ, Betooni str 11, 11415, Tallinn, Estonia.
Tootja: SHENZHEN STARWAVE INDUSTRIAL TECHNOLOGY CO., LTD. Address: Room 1506, 15/F Huaide International Bld, No.73 Guangshen Rd Fuyong Segment, Fuyong Boulevard Bao'an District, Shenzhen, China.
Piiramatu säilivusaeg. Kasutusaeg on 2 aastat. Tootmise kuupäev: vaata pakendilt.
Tootjal on õigus muuta käesolevas juhendis toodud pakendi sisu ja spetsifikatsioone. Uusim ja üksikasjalik kasutusjuhend on saadaval aadressil www.defender-global.com
Tehtud Hiinas.

Takuupalvelua ei suoriteta seuraavissa tilauksissa:
1. Takuuajan päättyminen (takuuaika lasketaan myyntipäivästä loppukäyttäjälle).
2. Takuutodistuksen virheellinen täyttäminen.
3. Väärä pistoke pistorasiaan.
4. Takuutiivisteiden rikkominen, kotelon liitoskookoonpanojen kiinnittäminen; aukkoelementtien läsnäolo tuotteen ulko- ja sisäosissa.
5. Jos kotitalouskäyttöön tarkoitettua tuotetta kasutati ametiasteel eesmärkidel.
6. Tuotteen sisällä oleven vieraiden esineiden, aineiden, nesteiden tai hyönteisten tunkeutumisesta johtuvat vahingot.
7. Syöttöverkon normaalin työn rikkomisesta johtuvat vahingot - 220 V +/- 10%. (paitsi automaattiset jännitesäätimet)
8. Jos tuotteen on avannut ja korjannut jälleenmyyjän valtuuttamat henkilöt.
9. Väärä käyttö tai huolimaton käsittely.
10. Tuotteen vahingoittuminen luonnonmullistusten vuoksi.
11. Mekaanisia vaurioita osoittavien elementtien läsnäolo (putoaminen, osuma).
12. Muiden tuottajien liitettyjen laitteiden vammaisuus.

FI LANGALLINEN PELIHIIRI OHJE

Vaatimustenmukaisuustodistus. Laitteen (laitteiden) toimintaan voivat vaikuttaa staatiset, sähkö- tai korkeataajuiset kentät (radiolaitteet, matkapuhelimet, mikroaaltouunit, sähköstaatiset purkaukset). Näiden esiintyessä lisää etäisyyttä häiriön aiheuttavaan laitteeseen.

Ympäristönsuojelua koskeva ohje

Siirtä lähtien, kun Euroopan unionin direktiivi 2002/96/EU ja 2006/66/EU otetaan käyttöön kansallisessa lainsäädännössä, pätevät seuraavat määräykset: Sähkö- ja elektroniikkalaitteita ja paristoja ei saa hävittää talousjätteen mukana. Kuluttajalla on lain mukaan velvollisuus toimittaa sähkö- ja elektroniikkalaitteet niiden käyttöiän päättyttyä niille varattuihin julkisiin keräyspisteisiin tai palauttaa ne

Tuotteen ja laitteen käytön käytön säännöt ja ehdot. Turvallisuustoimenpiteet:
1. Käytä tuotetta vain käyttötarkoituksen mukaisesti.
2. Älä purs. Tämä tuote ei sisällä käyttäjän korjattavissa olevia osia. Huoltoon ja viallisen tuotteen vaihtoon liittyvissä kysymyksissä ota yhteyttä myyjään tai valtuutettuun Defender-huoltamoon. Vastaanottaessa tuotetta varmista, että se on ehjä eikä sen sisällä ole vapaasti liikkuvia esineitä.
3. Ei soveltu alle 3-vuotiille lapsille. Saattaa sisältää pieniä osia.
4. Vältä kosteuden joutumista tuotteen pölyä ja sisälle. Älä upota tuotetta nesteisiin.
5. Älä altistuttaa tuotetta tärinälle ja iskulle, jotka voivat vaurioittaa tuotetta. Mekaanisen vaurion eivät kuulu takuun piiriin.
6. Älä käytä, jos tuotteessa on näkyvä vaurioita. Älä käytä tuotetta, jos tiedät, että se on viottunut.
7. Älä käytä suosittelua matalammissa tai korkeammissa lämpötiloissa (ks. käyttöohje), kondenseituvan niiskuse ja agressiivse keskkonna puhul.
8. Älä laita suuhun.
9. Ärge tootke suhtu teollisen, lääketieteellisen tai tuotannollisen tarkoituksen.
10. Mikäli tuote kuljetetaan kylmässä lämpötilan ollessa nollan alapuolella, anna tuotteen lämmetä lämpimässä tilassa (+16-25 °C) 3 tunnin ajan ennen käyttöönottoa.
11. Sammuta laite joka kerta, kun et aio käyttää sitä pitkän aikaan.
12. Älä käytä laitetta ajaessa autoa, mikäli laite häiritsee keskittymistä sekä tilanteissa, joissa laki edellyttää laitteen sammuttamista.

Tuotteen tekniset tiedot ja ominaisuudet löytyvät pakkauksesta ja osoitteesta defender-global.com

Maahantuoja: Defender Technology OÜ, Betooni str 11, 11415, Tallinn, Estonia.
Valmistaja: SHENZHEN STARWAVE INDUSTRIAL TECHNOLOGY CO., LTD. Address: Room 1506, 15/F Huaide International Bld, No.73 Guangshen Rd Fuyong Segment, Fuyong Boulevard Bao'an District, Shenzhen, China.
Säilyvyysaika on rajaton. Käyttöaika — 2 vuotta. Valmistuspäivä: katso pakkauksesta.
Valmistaja pidättää oikeuden tässä oppaassa kuvattujen varusteiden ja teknisten ominaisuuksien muutoksiin. Oppaan viimeisimmän version saa ladattua osoitteesta www.defender-global.com
On tehty Kiinassa.

GEO წყალქვეშა სათამაშო თოგფრენა ინსტრუქცია

შესანიშნავი ფეიერვერკი

მოწყვლადობის (მოწყვლადობის) ფენომენიარსებუნ შეიძლება გვიჩვენა მიუგფრინ სტაკეკერენ, ელექტროელექტ ამ ჩაფალბინარსებაზე ელექტრ (ელექტროელექტროენერგია) ელექტრ, ელექტროენერგია, მექანიკელექტ ელექტრენ, ელექტროენერგიის ელექტენ, ელექტროენერგიის ელმენერგიის, ელექტროენერგიის ელექტროენერგიაზე, ინსტრუქციებზე მოწყვლადობაზე, რომელიც ინსტალაციაზე.

ელექტროენერგიის ელექტროენერგიიდან მოწყვლადობამდე ტესტირება.

- ეს ნაბეჭდი სახელმძღვანელო, სახელმძღვანელო ელექტროენერგიის ნაბეჭდვის ინსტ, რომ სახელმძღვანელო ფუნქციონალი საფოფაფერხილი ნაბეჭდვისგან ერთად, ინ ინსტალაციის, ინსტალაციის, ელექტროენერგიის ელექტროენერგიის, ელექტროენერგიიდან ელექტროენერგიის ელექტროენერგიის ელექტროენერგიის.

სახელმძღვანელო ფუნქციონალი გამოყენების შეცდომა და ინსტალაციის, სიფრთხილის ზომები:

1. გამოიყენეთ საკონტროლო მხოლოდ ფანსმბულებისთვის.
2. არ ფანფალი. აფიშაზეა ნაკეთილი. არ შეიცავს ნაწილებს, რომელიც გამოიყენება რემონტისთვის საკონტროლო ინსტალაციის ფუნქციონალი ინსტალაციის ნაბეჭდვისგან ფინანსგადაფიქრებული ინსტ ეს ინსტალაციის Defende-ის აკეთოთმეტი სერვის ელექტრ, სახელმძღვანელო ფანფალი, რომ ის ფანფალეფექტი არის ფა ბის მიერ ინსტალირებული ინსტალაციის.
3. არ არის ფიფალეფექტიანი ბავშვებისთვის 3 წლის ბავშვ. შეიძლება შეიცავდეს წვრილი ფანფალი.
4. არ ფიფენი ხალის მიმეფენა ნაკეთილზე ეს ბის მიეცით. არ ჩაფალ ნაკეთილ ხალიაში.
5. არ ფიფენი ნაკეთილ ფანფალი ეს მეფანფალ ფანფალეფექტი, რომელიც ფანფალეფექტ ნაბეჭდვის მეფანფალ ფანფალეფექტ. ინსტალაციის ფანფალეფექტ სახელმძღვანელო ინსტალაციის ინსტალაციის ფანფალი ეკონომიკა ფანფალეფექტ.
6. არ ამფიფენი ნაკეთილ ხალიაში ფანფალეფექტ ფენა. არ ჩაფალი მიმეფენილია. თუ ფანფალეფექტ ეკონომიკა, რომ ის ფანფალეფექტია.
7. არ ფანფალეფექტ რეკომენდებულია ელექტროენერგიის ინსტალაციის ინსტალაციის (ან. მოხმარებელ ინსტალაციაზე) ელექტროენერგიის სინქრონული ან ავტონომიური ელექტრ.
8. არ ჩაფალი ბინაში.
9. ეს ფანფალეფექტ ინსტალაციის სამუშაოები, სამეფალეფექტ ეს სამოწმენელი ბინაში .
10. ინსტალაციაზე, თუ სახელმძღვანელოებიანი ბინაში ელექტროენერგიის ელექტროენერგია, ელექტროენერგიის ნაწილ სამოწმენ ინსტალაციაზე ინსტალაციაზე (16-25 °C) ჩაფალ ფანფალეფექტ.
11. ეკონომიკი ინსტალაციაზე ეს ეს ამარტივებს ეკონომიკურ ინსტალაციაზე ფენის ბმენიაზე.
12. არ ფანფალეფექტ ინსტალაციის სამუშაოებზე ელექტროენერგიის ელექტროენერგია ხელის ფანფალ ინსტალაციაზე ინსტალაციაზე ეკონომიკურ ინსტალაციაზე, რიგრიგა ბინა ეკონომიკა ფიფალეფექტ.

ბრიტანეთის სავაჭრო ვეფრენის ფენომენი ბრიტანეთი ბრიტანეთი ინფორმაციისთვის ეკონომიკა ფენომენი. ინფორმაციისთვის: SHENZHEN STARWAVE INDUSTRIAL TECHNOLOGY CO., LTD. Address: Room 1506, 15/F Huside International Bld, No.73 Guangshen Rd Fuyong Segment, Fuyong Boulevard Bao'an District, Shenzhen, China. შეხსენება ფალმ შეუზღუდავი ფალ. სამსახურის ფალ 6 თვე. ეკონომიკის ბრიტანეთი - 6 თვე. ეკონომიკის თარიღი: ან შეუზღუდავ

ფენომენი ფენომენი ეფექტიანი შეფალ ამ სმარტფონებზეფალ მითითებული შეუზღუდავი მინაარსი ფალ სამუშაოებიდან. ინტერფეის უფალი ფალ ფალ ფალ ინსტალაციის სამუშაოებიდან ეფექტიანი ინფორმაციისთვის: www.defender-global.com ეკონომიკა ინფორმაცია.

სამარაგო მომსახურების ან ინგენერიები:

1. ეკონომიკა სამარაგო ფალ ეფექტიანი ეფექტიანი სამუშაოებიდან მომსახურეობისთვის ეკონომიკა ფენომენი.
2. არასწორი არის ეფექტიანი ეფექტიანი ეფექტიანი ეფექტიანი.
3. არასწორი ეფექტიანი ინსტალაციაზე ეფექტიანი ეფექტიანი.
4. ფანფალეფექტიანი სამარაგო ალიბაბაში, კონტროლის სამაგრი შეუზღუდავი ფალ ფალ, ეკბანის ეკონომიკა ანსენბლის სამუშაოებიდან ზედაპირზე ან სამუშაოებიდან მიდა პირზე.
5. ოთა სპარაკერი, რომელიც ფანფალეფექტიანი ფენომენი პირობებში ეკონომიკაზე ეფექტიანი ეფექტიანობისთვის.
6. ფანფალეფექტ ეკონომიკა ნაკეთილმაში ეფექტიანი სამუშაოებიდან, ნეიროფიბრ, სთიმის, ფენომენის მოხეფენი.
7. ფანფალეფექტ ბეჭდი ფალ ეფექტიანეფექტ – 220 ვ ± 10 % ნომინალურ ბუნაობაში.
8. ოთა სამუშაოდ ეკბანისა და რემონტი შეუზღუდავია ამ პირობის მეფენენ ამ არის ინფორეფენი ამ სამუშაოდ ეკონომიკა ფალ ფალ ფალ.
9. არასწორი ეფექტიანეფალ ამ ფალ ფალ ფალ.
10. ნაკეთილ ეფექტიანეფალ ფალ ფალ ფალ.
11. ბეჭდეკერი ფანფალეფექტ ეკონომიკა ანსენბლი (ფალ, ფალ, ფალ).
12. სხვა ფენომენის ნანარავი ბრიტანეთი ბრიტანეთ ბრიტანეთ.

GRE ΕΝΣΥΡΜΑΤΟ ΠΟΝΤΙΚΙ ΤΥΧΕΡΟΥ ΠΑΙΧΝΙΔΙΟΥ ΕΓΧΕΙΡΙΔΙΟ ΧΡΗΣΗΣ

Δήλωση συμμόρφωσης

Η λειτουργία της συσκευής (συσκευές) μπορεί να επηρεαστεί από ισχυρά στατικά, ηλεκτρικά ή ιχνηλής συχνότητας πεδία (ραδιοεκπομπές, κινητά τηλέφωνα, μικροκύματα, ηλεκτροστατικές εκφορτίσεις / Εάν συμβεί μια τροποποίηση και ανέξεια την αποστασή από τις συσκευές που προκαλούν τη διασύνδεση.

Απόρριψη μπαταριών, ηλεκτρικού και ηλεκτρονικού εξοπλισμού

Αυτό το σύμβολο στο προϊόν, τις μπαταρίες, ή τη συσκευασία του υποδεικνύει ότι το προϊόν δεν μπορεί να απορριφθεί μαζί με οικιακά απορρίμματα. Θα πρέπει να παραδοθεί σε μια κατάλληλη εταιρεία συλλογής και ανακύκλωσης ηλεκτρικών και ηλεκτρικών συσκευών.

Όχι και προσοχέστερα για σφαλή και αποδοτική χρήση του προϊόντος

Προειδοποίες κατά τη χρήση:

1. Χρησιμοποιήστε το προϊόν μόνο για τον παρεβλεπόμενο σκοπό.
2. Μην αποσυναρμολογείτε. Αυτό το προϊόν δεν περιέχει σπαλλάκτικα που δικαιούνται αυτοδύναμη επισκευή. Σχετικά με το ζήτημα της συντήρησης και της αντικατάστασης ενός εξαρτήματος ή συσκευασίας, εφαρμόστε σε έναν αντιπρόσωπο ή εξουσιοδοτημένο κέντρο σέρβις Defender Κατά τη λήψη του προϊόντος, βεβαιωθείτε ότι δεν είναι σπασμένο και ότι δεν υπάρχουν ελεύθερα κινούμενα αντικείμενα μέσα στο προϊόν.
3. Μακριά από παιδιά κάτω των 3 ετών. Μπορεί να περέχει μικρά μέρη.
4. Χρειάστε μια σταθερή και επίπεδη επιφάνεια. Πετά μη βιβλίζετε το προϊόν σε ωμά.
5. Μακριά από δονήσεις και μηχανικές καταπονήσεις, οι οποίες μπορεί να προκαλέσουν μηχανική βλάβη στο προϊόν. Σε περίπτωση μηχανικής βλάβης δεν παρέχεται εγγύηση.
6. Μην το χρησιμοποιείτε παρουσία σπινθήρες βλάβης. Μην το χρησιμοποιείτε κοντά σε πηγές ανάφλεξης.
7. Μη χρησιμοποιείτε το προϊόν για θεμιτοκαινούς κάτω και πάνω από τις συνεπείμενες θερμοκρασίες (δείτε το εγχειρίδιο λειτουργίας), από συνθήκες εξότερμης υγρασίας, α τακόδι ω αρρενισμού σπιτιών.
8. Μην το βάζετε στο στόμα.
9. Μη χρησιμοποιείτε το προϊόν για βιομηχανικούς, ιατρικούς ή κατασκευαστικούς σκοπούς.
10. Σε περίπτωση που η αποσυνδέ του προϊόντος πραγματοποιήθηκε σε θερμοκρασίες κάτω από το μηδέν, τότε πριν από τη λειτουργία, το προϊόν πρέπει να διατηρήσετε σε θερμή τοποθέτηση (+ 16-25 °C) ή ζεστό δωμάτιο.
11. Απενεργοποιείτε τη συσκευή κάθε φορά, όταν δεν πρόκειται να τη χρησιμοποιήσετε για μεγάλο χρονικό διάστημα.
12. Μην χρησιμοποιείτε τη συσκευή κατά την οδήγηση του οχήματος, κάν είναι σπιμμένη η προσοχή, και σε άλλες περιπτώσεις όπου ο νόμος σας απαγορεύει να απεκμεταλλεύεστε τη συσκευή.

Οι προδιαγραφές και τα χαρακτηριστικά του προϊόντος βρίσκονται στη συσκευασία και στο defender-global.com

ΕΚΑΤΟΝΤΑΕ Defender Technology OÜ, Betooni str 11, 11415, Tallinn, Estonia.

Κατασκευαστής: SHENZHEN STARWAVE INDUSTRIAL TECHNOLOGY CO., LTD. Address: Room 1506, 15/F Huside International Bld, No.73 Guangshen Rd Fuyong Segment, Fuyong Boulevard Bao'an District, Shenzhen, China.

Απερίσκοπη βιάδεκα ζωής.

Η διάρκεια ζωής είναι 2 χρόνια. Ημερομηνία κατασκευής: βλ. Στη συσκευασία

Ο κατασκευαστής διατηρεί το δικαίωμα να αλλάξει τα περιεχόμενα και τις προδιαγραφές του πακέτου που αναφέρονται σε αυτό το εγχειρίδιο. Το πιο πρόσφατο και αναλυτικό εγχειρίδιο λειτουργίας είναι διαθέσιμο στη διεύθυνση www.defender-global.com Κατασκευασμένο στην Κίνα.

Η υπηρεσία εγγύησης δεν πραγματοποιείται στις ακόλουθες περιπτώσεις:

1. Λήξη της περιόδου εγγύησης (η περίοδος εγγύησης διαθέτει από την ημερομηνία πώλησης στον τελικό χρήστη).
2. Εφαρμόστε αμφίβολη χρήση της κάρτας εγγύησης.
3. Εκφαύλιση σύνδεση στο δίκτυο τροφοδοσίας.
4. Παραβίαση σφραγίδας: των σφραγίδων εγγύησης, σταβίλωση συγκροτημάτων συναρμολόγησης της θήκης, παρουσία στοιχείων ανάμισης σε εξωτερικά και εσωτερικά μέρη του προϊόντος.
5. Εάν το προϊόν που αγόρασάτε για ακαδημαϊκή χρήση χρησιμοποιήθηκε για επαγγελματικούς σκοπούς.
6. Ζημιά λόγω διείσδυσης ξένων αντικειμένων, ουσιών, υγρών ή εντόμων μέσα στο προϊόν.
7. Ζημιά λόγω παραβίασης της κανονικής εργασίας του δικτύου εφοδιασμού - 220V +/- 10%. (εκτός των αυτόματων ρυθμιστών τάσης)
8. Εάν το προϊόν ανοιξε και επισκευάστηκε από άτομο που δεν είναι εξουσιοδοτημένο για αυτό από τον αντιπρόσωπο.
9. Λανθασμένη λειτουργία ή υπερέκτασε χειρισμός.
10. Ζημιά στο προϊόν λόγω φυσικών καταστροφών.
11. Παρουσία στοιχείων που δείχνουν μηχανική ζημιά (πτώση, χτύπημα).
12. Αναπηρία συνδέσεων συσκευών άλλων παραγωγών.

HR CNR ŽIČNI IGRAČKI MIŠ UPUTSTVO

Deklaracija sloganja. Na funkcioniranje uređaja mogu da utiču statička, električna ili visokofrekventna polja (radio-aparatura, mobilni telefoni, elektrostatička pražnjenja). Ako postaju smetnje, povećte distanciju od uređaja, koji izaziva smetnje.

Utilizacija baterije, električne i elektronske opreme. Ovaj znak na robi, baterijama prema robi označava da roba ne može biti odložena zajedno sa svakodnevnim otpadcima. Ovu robu neophodno dostaviti u kompaniju za skupljanje i utilizaciju električne i elektronske opreme.

Pravila i uslove bezbednog i efikasnog korišćenja robe. Mere predostrožnosti

Oprez na upozorenje:

Upozorenje kod upotrebe:

1. Koristite proizvod samo za njegovu namenu.
2. Ne demontirati. Ova izradevina ne sadrži delova, koji podležu samostalnom remontu.
Za posluživanje i zamenu pokvarene izradevine obratite se u trgovačku kuću ili u autorizovani servisni centar Defender. Primajući robu, uverite se u njenoj ispravnosti i takođe u otsutstvu unutrašnjih oštećenja i u prisustvu dokumenata.
3. Ne namenjen za decu do 3 godine. Može da sadrži sitna delа.
4. Ne dopustajte da igračka nađe u tuđe ili u unutra. Ne opušćajte izračunavanje u ustu.
5. Ne podvrgavajte izradevinu vibraciji ili mehaničkom teretu, koji mogu pokvariti robu. Ako roba ima mehaničko oštećenje, garancija se ne daje.
6. Ne koristite izradevinu, ako ona ima vidljive oštećenje. Ne koristite nesumnjivo pokvarenu izradevinu.
7. Ne koristite izradevinu, ako temperatura je van ili niža od toga. Ito preporučeno u uputstvu za korisnika. Ne koristite izradevinu, ako postaja kondenzovana vlaga, a takođe u agresivnoj sredini.
8. Ne uzimajte izradevinu u usta.
9. Ne koristite izradevinu u industrijskom, medicinskom ili proizvodnom cilju.
10. Ako izradevine je bila transportirana pri odrečnoj temperaturi, pre početka eksploatacije neophodno da roba se zagreje u toplej prostoriji (+ 16-25 °C) ili u toplom stanu.
11. Isključavajte uređaj svaki put, kada ne planirate ga koristiti dugo vremena.
12. Ne koristite izradevinu u toku vođenja prevozna sredstva, ako uređaj odvlači pažnju, a takođe u slučajevima, koji su predviđeno zakonom.

Specifikacije i značajke proizvoda mogu se naći na pakiranju i na adresu defender-global.com

UVOZNIK: Defender Technology OÜ, Betooni str 11, 11415, Tallinn, Estonia.

Proizvođač: SHENZHEN STARWAVE INDUSTRIAL TECHNOLOGY CO., LTD. Address: Room 1506, 15/F Huside International Bld, No.73 Guangshen Rd Fuyong Segment, Fuyong Boulevard Bao'an District, Shenzhen, China.

Kočićtan čitaflutrakog. Ac ilettartam 2 ev. Gyártás dátuma: lásd a csomagolason.

A gyárto fenntartja a jogot, hogy megváltoztassa a kézikönyben feltüntetett csomag tartalmát és specifikációit.

A legfrissebb és részletes kezelési kézikönyv a www.defender-global.com címen érhető el

Kinában készült.

A jótállási szolgáltatás a következő esetekben nem teljesül:

1. A jótállási idő lejárta (a jótállási időszak a végfelhasználónak történő értékesítés napjától rendelezik).
2. A jótállási jegy helytelen kitöltése.
3. Helytelen csatlakozás az elektromos hálózathoz.
4. A garanciális tömítések biztonságának megsértése, a burkolat izületi egységeinek rögzítése; nyitó elemek jelenléte a termék külső és belső részein.
5. Ha a használati használatra tervezett terméket ipari célokra használták.
6. A termék bekerülése belső idegen tárgyak, anyagok, folyadékok vagy rovarok behatolása miatt bekövetkező károk.
7. Az elátló hálózat normál munkájának megsértése miatti kár - 220V +/- 10%. (kivéve az automatikus feszültségszabályozókat)
8. Ha a termék olyan személy nyitotta meg és javította meg, akit erre a kereskedő nem megbízott.
9. Helytelen működés vagy gondatlan kezelés.
10. A termék káros hatásai természeti katasztrófák miatt.
11. Mechanikai sérülések jelző elemek (sebs, ütés) jelenléte.
12. Más gyártók csatlakoztatott eszközeinek fogyatékossága.

HUN VEZETÉKES JÁTÉKGÉP HASZNÁLATI UTASÍTÁS

Megfelelőségi nyilatkozat. Az eszköz (eszközök) működését erős statikus, elektromos vagy nagy frekvenciájú mezők (rádióberendezések, mobiltelefonok, mikrohullámú sütők, elektrosztatikus kisülések) befolyásolhatják. Ha előfordul, próbálja meg növelni az interfészt okozó eszközök és az eszköz közötti távolságát.

Elemek, elektromos és elektronikus berendezések ártalmatlanítása

A termékre, az elemekre vagy a csomagolásban található ez a jel azt jelzi, hogy a terméket nem lehet háztartási hulladékként eldobni. A megfelelő akkumulátorokat, elektromos és elektronikus berendezéseket gyűjtő és újrafeldolgozó céghez kell szállítani.

Tanulmányozza a biztonsági és hatékony használatának szabályait. Használati óvintézkedések:

1. Tanulmányozza a termék biztonsági és hatékony használatának szabályait.
2. Ne szerelje szét. Ez a termék nem tartalmaz olyan alkatrészeket, amelyek önálló javításra jogosultak. A meghibásodott termékek karbantartásának és cserejének kérdésében forduljon kereskedőhöz vagy a Defender hivatalos szervizközpontjához. Az ajándék megvásárlásakor ellenőrizze, hogy töretlen-e és nincsenek-e szabadon mozgó tárgyak a termék belsejében.
3. Tartsa távol a 3 évnél fiatalabb gyermekektől. Apró alkatrészeket tartalmazhat.
4. Tartsa távol nedvességtől. Soha ne merítse a terméket víz alá.
5. Tartsa távol a rezgéstől és a mechanikai igénybevétettől, amely mechanikus károsodást okozhat a termékben. Mechanikai sérülés esetén nem vállalunk garanciát.
6. Ne használja termékét, ha az sérült. Ne szerelje szét. Ne használja, ha a termék nyilvánvalóan hibás.
7. Ne használja a terméket ajánlott hőmérséklet alatt és felett: hőmérséklet (lásd a kezelési kézikönyvet), páratartalom eljárásokat szabályozó mellett, valamint ellenséges környezetben.
8. Ne tegye a szájába.
9. Ne használja a terméket ipari, orvosi vagy gyártási célokra.
10. Abban az esetben, ha a termék szállítása alacsonyabb hőmérsékleten történt, akkor működés előtt a terméket szobahőmérsékletű helyen (+ 16-25 °C vagy 60-77 °F) kell tartani.
11. Kapcsolja ki a készüléket mindenszabadtartam, amikor azt nem tervezik hosszabb ideig használni.
12. Ne használja a készüléket járművezetés közben, ha eltereik a figyelmét, és más esetekben, amikor a törvény kötelezi az ezekre kikapcsolására.

A termék specifikációi és jellemzői megtalálhatók a csomagolason és a defender-global.com oldalon.

IMPORTÖR: Defender Technology OÜ, Betooni str 11, 11415, Tallinn, Estonia.

Gyártó: SHENZHEN STARWAVE INDUSTRIAL TECHNOLOGY CO., LTD. Address: Room 1506, 15/F Huside International Bld, No.73 Guangshen Rd Fuyong Segment, Fuyong Boulevard Bao'an District, Shenzhen, China.

Kočićtan čitaflutrakog. Az ilettartam 2 év. Gyártás dátuma: lásd a csomagolason.

A gyárto fenntartja a jogot, hogy megváltoztassa a kézikönyben feltüntetett csomag tartalmát és specifikációit.

A legfrissebb és részletes kezelési kézikönyv a www.defender-global.com címen érhető el

Kínában készült.

KAZ СЫМДЫ ОЙЫН ТІНТУРІ НҰСҚАУЛЫҒЫ

Сәйкестік декларациясы

Құрылғының (құрылғылардың) жұмыс істеуіне статикалық, электрлік немесе жоғары жиілікті өрістер (радиоаппаратура, ұялы телефондар, шаңын тоқыңды пештер, электростатикалық разрядтар) әсер ете мүмкін. Туындаған кедергі кедергі келтіретін құрылғылар арасындағы арақашықтықты арттырыңыз.

Батарея, электрлік және электрондық жабдықтарды кәдеге жарату

Тауардағы, тауарға арналған батареядағы немесе қаптамадағы бұл belgi, тауарды тұрмыстық қалдықтармен бірге кәдеге жарамсыз болмайтынын білдіреді. Ол батарея, электрлік және электрондық жабдықтарды жинау мен кәдеге жарату бойынша компанияларға жеткізілуі тиіс.

Тауарды қауіпсіз және тиімді қолдану тәртібі мен шарттары. Сақтық шаралары:

1. Тауарды тек тікелей тағайындалған бойынша пайдаланыңыз.
2. Бөлшектемеңіз. Берілгенбұйымда өзіңнің жөндеуге жататын бөліктер жоқ, Қызмет көрсету және бұзылған бұйымды ауыстыру сұрақтары бойынша сатушы-фирманға немесе Defender авторластырылған сервистік орталығына жүгініңіз. Тауарды қабылдауда оның тұтастығына көз жеткізіңіз, ішінде ерікін орын бұзылуларын зақымдану жоқ екенінде каз жеткізіңіз.
3. 3 жасқа дейінгі балаларға арналмаған. Усақ бөлшектер болуы мүмкін.
4. Бұйымға және оның ішіне шағылдың кіруін жібермеңіз. Бұйымды сұйықтықтарға салмаңыз.
5. Тауарды механикалық зақымдалуына ашпуі мүмкін, бұйымның сілкіну және механикалық жүктелуін жібермеңіз.
6. Бұйымның көрінетін зақымдалуы кезінде қолданбаңыз. Көрінеу бұзылған құрылғыны қолданбаңыз.
7. Қоршаған температурадан төмен немесе жоғары температурада, конденсациялайтын ылғалдылық температурада, сондай-ақ, агрессивтік ортада қолданбаңыз (пайдаланушы нұсқауын қараңыз).
8. Ауызға салуға болмайды.
9. Бұйымды өнеркәсіптік, медициналық және өндірістік мақсатта қолданбаңыз.
10. Егер тұрмыстық тасымалдаулы теріс температурада жүргізілсе, пайдалану алдында тауарға жылы бөлмеде (+16-25 °С) 2 сағат келемеңде жылынуға мүмкіндік беру керек.
11. Ұзақ уақыт арасындағы қолдану кезінде өшіріңіз.
12. Егер құрылғы көңілділік алаңдаушылық жағдайда, көлік қаралып жүргізу барысында, сондай-ақ құрылғыны сөндіру заңмен қарастырылған жағдайда қолданбаңыз.

Мақсатты: сымды тінтүр - нұсқаулар бақылауға арналған координаттарды енгізу құрылғысы комплектегі экранында және компьютерге арналған командалар беру.

Өнімнің сипаттамалары мен ерекшеліктерін анықтау мүмкін болады defender-global.com сайтынан тауар бойынша.

Импорттаушы: ООО «ТД Компания Дефендер» Адрес: 127030 г. Москва, вн.тер.г. муниципальный округ Тверской, ул. Сущёвская, д. 27, строение 2, этаж 3, помещение №1 Комната 3, офис 63.

Өндіруші: SHENZHEN STARWAVE INDUSTRIAL TECHNOLOGY CO., LTD. Address: Room 1506, 15/F Huside International Bld, No.73 Guangshen Rd Fuyong Segment, Fuyong Boulevard Bao'an District, Shenzhen, China.

Шектеусіз сақтау мерзімі. Пайдалану мерзімі - 6 ай. Кепілдік мерзімі - 6 ай. Өндіруші сервистік орталықтары – сілтеме бойынша қараңыз https://kz.defender-global.com/places/service

Өндіруінен кейін: қаптамадан қараңыз. Өндіруші оны нұсқаулықта көрсетілген пакеттің мазмұны мен сипаттамаларын өзгерту құқығын сақтайды. Соңғы және ежелгі-тексеріп пайдалану жиынтығы нұсқаулық www.defender-global.com сайтында қол жетімді. Қытайда жасалған.

КЕПІЛДІК ЖӨНДЕУ ТӨМЕНДЕГІ ЖАҒДАЙЛАРДА ЖҮРГІЗІЛМЕЙДІ:

1. Кепілді мерзімнің бітуі (мерзімі тауар тұтынушыға сатылған күннен бастап белгіленеді).
2. Кепілдік талонының дұрыс толтырылмауы.
3. Электр желісіне дұрыс қосылмау.
4. Кепілдік пломбаларының, корпустың бекіткіш қосылыстарының бүтіндігінің бұзылуы, тауардың сыртқы және ішкі бөліктерде ашылу іздерінің болуы.
5. Егер тауар тұрмыстық мақсатқа істеуге арналған аппаратура қасіпкі мақсаттарда пайдаланылған болса.
6. Бұйымның ішіне бөгде заттардың, заттектердің, сұйықтардың, жәндіктердің, түсті себін болуы салдарынан.
7. Қоректендіретін 220 В ± 10% электр желісінің қалыпты жұмысының бұзылуы. (керемет стабилизаторлардан басқа)
8. Егер тауарды оған сатушы фирма уәкілетік берменен адам ашып, жөндеген болса.
9. Дұрыс іске пайдаланылмауы немесе салақтықтан жаратылуы.
10. Табиғи жағдайлардың нәтижесінде пайда болған зиян.
11. Механикалық зақымдану (ұсақау, соғылу) іздерінің болуы.
12. Басқа өндірушілердің қосылатын бұйымдарының жұмысқа жарамсыздығы.

PL PRZEWODOWA MYSZ DLA GRACZY INSTRUKCJA

Deklaracja zgodności. Na działanie urządzenia (urządzeń) mogą mieć: wpływ silne pola statyczne, elektryczne lub pola o wysokiej częstotliwości (instalacje radiowe, telefony komórkowe, mikrofalówki, wyładowania elektrostatyczne). Wraże wystąpienia prosimy zwiększyć odległość od urządzeń powodujących zakłócenia.

Utylizacja. Nie wyrzucać urządzenia do ogólnego domowego kosza na śmieci. Należy je oddać w specjalnym punkcie zbiórki elektrycznego i elektronicznego przeznaczonego do recyklingu. W ten sposób przyczynia się ze sprzedawcą lub odpowiednim urzędem.

Uwagi dotyczące bezpiecznego i skutecznego użytkowania produktu. Ostrzeżenia:

1. Używać produkt zgodnie z przeznaczeniem.
2. Nie rozbierać. Niniejszy produkt nie zawiera części, nadających się do samodzielnej naprawy. W sprawach związanych z obsługą lub wymianą uszkodzonego produktu należy się kontaktować ze sprzedawcą lub z autoryzowanym centrum serwisowym Defender. Przy odbiorze należy się upewnić, iż urządzenie jest jednolite i nie zawiera w środku żadnych obcych przedmiotów.
3. Produkt nie jest przeznaczony dla dzieci w wieku poniżej 3 lat, ponieważ może zawierać małe elementy.
4. Nie dopuszczać przedstania się wilgoci na powierzchnię i do środka produktu. Nie zanurzać w wodzie.
5. Nie narażać produktu na wibracje i działanie mechaniczne, mogące doprowadzić do uszkodzeń mechanicznych produktu. Gwarancja na produkt nie jest udzielana przy wykryciu uszkodzeń mechanicznych.
6. Nie używać produktu z widocznymi uszkodzeniami. Niedopuszczalne jest rozmyślne użycie urządzenia uwidocznie uszkodzonego.
7. Nie używać w temperaturach wyższych lub niższych od zalecanych (patrz instrukcję obsługi), przy skondensowaniu się pary wodnej oraz w środowisku agresywnym.
8. Nie brać do ust.
9. Nie używać produktu do celów przemysłowych, medycznych lub produkcyjnych.
10. Jeżeli produkt był transportowany przy temperaturze ujemnej, przed rozpoczęciem eksploatacji należy pozwolić urządzeniu ogrzać się w ciepłym pomieszczeniu (+16-25°C) w ciągu 3 godzin.
11. Wyłączać urządzenie za każdym razem, gdy planowana jest dłuższa przerwa w korzystaniu.
12. Nie używać urządzenia podczas prowadzenia pojazdu w przypadku, gdy urządzenie rozprasza uwagę, oraz w przypadkach, gdy obowiązek wyłączenia urządzenia jest określony przez prawo.

Specyfikacje i funkcje produktu można znaleźć na opakowaniu oraz na stronie defender-global.com

Importer: Defender Technology OÜ, Betooni str 11, 11415, Tallinn, Estonia.

Producent: SHENZHEN STARWAVE INDUSTRIAL TECHNOLOGY CO., LTD. Address: Room 1506, 15/F Huside International Bld, No.73 Guangshen Rd Fuyong Segment, Fuyong Boulevard Bao'an District, Shenzhen, China.

Nieograniczony okres ważności

Żywotność - 2 lata. Data produkcji: patrz opakowanie.

Producent zastrzega sobie prawo do zmiany konfiguracji i parametrów technicznych określonych w niniejszej instrukcji. Najnowsza i pełna wersja instrukcji jest dostępna na stronie internetowej www.defender-global.com Wyprodukowano w Chinach.

Świadczenie gwarancyjne nie jest realizowane w następujących sytuacjach: 1. Wygaśnięcie okresu gwarancji (okres gwarancji liczony jest od daty sprzedaży do użytkownika końcowego). 2. Nieprawidłowe wypełnienie karty gwarancyjnej. 3. Nieprawidłowa wtyczka do sieci energetycznej. 4. Naruszenie bezpieczeństwa plomb gwarancyjnych, mocowania złączek obudowy; obecność elementów otwierania na zewnętrznych i wewnętrznych częściach produktu. 5. Jeśli produkt przeznaczony do użytku domowego był używany do celów profesjonalnych. 6. Uszkodzenia spowodowane wnikaniem ciał obcych, substancji, cieczy lub owadów do wnętrza produktu. 7. Uszkodzenia spowodowane naruszeniem normalnej pracy sieci zasilającej - 220V +/- 10%. (z wyjątkiem automatycznych regulatorów napięcia) 8. Jeżeli produkt był otwierany i naprawiany przez osobę nieupoważnioną przez sprzedawcę. 9. Nieprawidłowa obsługa lub nieostrożna obsługa. 10. Uszkodzenie produktu w wyniku klęsk żywiołowych. 11. Obecność elementów wskazujących na uszkodzenia mechaniczne (upadek, uderzenie). 12. Niepełnosprawność podłączonych urządzeń innych producentów.

RO MOUSE PENTRU JOCURI CU FIR INSTRUCȚIUNILE

Declarație de concordanță. Asupra funcționarii aparatului (aparatelor) pot să influențeze câmpurile statice, electrice și cele de frecvență înaltă (aparatura radio, telefoanele celulare, cuptoarele cu microunde, descărcările de curent electric static). În cazul aparților acestora mărirea abaterilor de la aparatul care cuadrează trebuie depusă.

Instrucțiuni pentru protecția mediului înconjurator. Din momentul aplicării directivelor europene 2002/96/UE în statele membre ale Uniunii naționale sunt valabile următoarele: Aparatele electrice și electronice nu pot fi salubrizate cu gunoiul menajer. Consumatorul este obligat conform legii să predea aparatele electrice și electronice la sfârșitul duratei de utilizare la locurile de colectare publice sau inapoi de unde au fost cumpărate. Detalile sunt reglementate de către legislațiile țărilor respective. Simbolul de pe produs, în instrucțiunile de utilizare sau pe ambalaj indică aceste reglementări. Prin reciclarea, revalorificarea materialelor sau alte forme de valorificare a aparatelor scoase din uz aducem o contribuție importantă la protecția mediului nostru înconjurător.

Regulile și măsurile de siguranță și folosire eficientă a produsului. Măsuri de precauție

1. Produsul a se folosi numai cu scopul destinației directe.
2. Nu demontați. Acest articol nu conține piese, care pot fi reparate separat. În ceea ce privește deservirea tehnică și eliminarea articolului defect adresați-vă la vânzătorul autorizat sau la centrul autorizat de deservire tehnică Defender. La primirea produsului conștigați-vă că dânsul este integral și nu există în interiorul dânsului obiecte care se deplasează liber.
3. Nu este destinat copiilor sub 3 ani. Poate conține piese mici.
4. Nu admiteți accesul umidității pe suprafața articolului sau în interiorul dânsului. Nu scufundați articolul în substanțe lichide.
5. Nu supuneți articolul sub influența vibrațiilor și a sarcinilor mecanice, care sunt capabile să aducă la deteriorarea mecanică a produsului. În cazul existenței deteriorărilor mecanice, produsului nu se acordă nici un fel de garanții.
6. Nu folosiți articolul în cazul prezenței deteriorărilor vizibile. Nu folosiți intenționat aparatulștiind despre faptul că este defectuos.
7. A nu se folosi la temperaturi mai reduse sau mai înalte de cele recomandate(vezi manualul de utilizare), în cazul apariției umezelii condensate, și de asemenea în medii agresive.
8. A nu se introduce în gură.
9. A nu se folosi articolul în scopuri industriale, medicinale sau de productie.
10. În cazul, în care transportarea produsului a fost efectuată la temperaturi negative, înainte de a începe exploatarea trebuie acordată posibilitatea produsului de a se încălzi la temperatura încăperii (+16÷25°C) îndeajunsul a 3 ore.
11. Deconectați aparatul de fiecare dată, când nu planificați să îl folosiți o perioadă mai îndelungată de timp.
12. Nu folosiți articolul în timpul conducerii unui autovehicul, în timpul mișcării de tramvaie, în timpul lucrului la utilaje periculoase, și de asemenea în acele cazuri, când deconectarea aparatului este prevăzută de legislație.

Specificațiile și caracteristicile produsului pot fi găsite pe ambalaj și pe defender-global.com

Importatorul Defender Technology OÜ, Betooni str 11, 11415, Tallinn, Estonia.
Producator: SHENZHEN STARWAVE INDUSTRIAL TECHNOLOGY CO., LTD. Address: Room 1506, 15/F Huaide International B&I, No.73 Guangshen Rd Fuyong Segment, Fuyong Boulevard Bao'an District, Shenzhen, China.
Termenul de valabilitate nu este limitat. Durata de viață — 2 ani. Data fabricației vezi pe ambalaj.
Produsul este în conformitate și a modifica conform modificărilor la Regulamentul tehnic privind securitatea în acest manual.
Cea mai recentă și recentă versiune a manualului este disponibilă pe www.defender-global.com
Produs în China.

REPARAȚIA DE GARANȚIE NU SE PROCEDEAZĂ ÎN CAZURILE URMĂTOARE: 1. După expirarea perioadei de garanție (termenul se stabilește de la data achiziției bunurilor de către cumpărător). 2. Dacă cupoanul de garanție este completat incorect. 3. Dacă s-a procedat conexiunea incorectă la rețea. 4. Dacă sunt rupte sigilile de garanție elementele de fixare a corpului, există urme de punjnepăre exterioare și interioare ale produsului.
5. Dacă aparatele destinate pentru utilizare într-un mediu casnic, sunt utilizate în scopuri profesionale. 6. Dacă deteriorările sunt cauzate de copuri străine ,materiale, lichide, insecte în interiorul produsului. 7. Dacă sunt folosite normele de alimentare cu energie electrică - 220 V ± 10%. (Cu excepția stabilizatorilor de tensiune) 8. Dacă produsul a fost deschis și se prezintă de o persoană neautorizată de firma vânzător. 9. Dacă produsul s-a utilizat incorect sau cu neglijență. 10. Dacă în produsele ieșite în rezultatul proviziilor necalitative din materiali. 11. Dacă sunt prezente urme de deteriorare mecanică (cădere,lovitură). 12. Dacă sunt conectate dispozitive inoperabile de la alți producători.

RU ПРОВОДНАЯ ИГРОВАЯ МЫШЬ ИНСТРУКЦИЯ

Декларация соответствия. На функционирование устройства (устройств) могут повлиять статические, электрические или высокочастотные поля (радиоаппаратура, мобильные телефоны, микроволновые печи, электростатические разряды). В случае возникновения увеличиле расстояние от устройства, вызывающего помехи.

Утилизация батарек, электрического и электронного оборудования

Этот знак на товаре, батарейках и товару или на упаковке означает, что товар не может быть утилизирован вместе с бытовыми отходами. Он должен быть доставлен в компанию по сбору и утилизации батарек, электрического и электронного оборудования.

Правила и условия безопасного и эффективного использования товара. Меры предосторожности

1. Использовать товар только по прямому назначению.
2. Не разбирать. Данное изделие не содержит частей, подлежащих самостоятельному ремонту. По вопросам обслуживания и замены изделия обращайтесь к продавцу.
К фирме-продавцу или в авторизованный сервисный центр Defender. При приеме товара убедитесь в его целостности и отсутствии внутри свободно перемещающихся предметов.
3. Не предназначен для детей до 3-х лет. Может содержать мелкие детали.
4. Не допускать попадания влаги на изделие и внутрь его. Не опускать изделие в жидкости.
5. Не подвергать изделие вибрациям и механическим нагрузкам, способным привести к механическим повреждениям товара. В случае наличия механических повреждений никаких гарантий на товар не дается
6. Не использовать при видимых повреждениях изделия. Не пользоваться заведомо неисправным устройством.
7. Не использовать при температурах ниже или выше рекомендуемых (см. инструкцию пользователя), при возникновении конденсируемой влажности, а также в агрессивной среде.
8. Не брать в рот.
9. Не использовать изделие в промышленных, медицинских, производственных целях.
10. В случае, если транспортировка товара осуществлялась при отрицательных температурах, перед началом эксплуатации нужно дать товару согреться в теплом помещении (+16÷25 °С) в течение 3 часов.
11. Выключать устройство каждый раз, когда не планируется использовать его в течение длительного периода времени.
12. Не использовать устройство при вождении транспортного средства в случае, если устройство отвлекает внимание, а также в тех случаях, когда отключение устройства предусмотрено законом.

Назначение: проводная мышь - координатное устройство ввода, предназначенное для управления курсором в пределах экрана компьютера и отдачи различных команд компьютеру.

Технические характеристики и особенности товара см. на упаковке и на сайте defender-global.com
Импортер в РФ ООО «ТД Компания Дефендер» Адрес: 127030 г. Москва, вл.вторг. Новодмитровская 2корп 1строение2, 2эт, Суздальская, д.27, строение 2, этаж 3, помещение III, комната 3, офис 63.
Изготовитель: Шэньжэнь Старвэйв Индастриал Технолоджи Ко., Лтд. Адрес: Рум 1506, 15Ф Хуайдэ Интернэшнл Б&Д, №73 Гуангшэн Роад Фоюйсюй Сегмент, Фоюйсюй Бульвар Баньчэ, дистрикт, Шэньжэнь, Китай.
Срок службы — 6 месяцев. Гарантийный срок — 6 месяцев.
Декларация соответствия NP EA3C N RU Д-CN.PA07.B.47276/22 Испытательная лаборатория "Качество продукции", аттестат аккредитации РОСС RU.31881.04TEC02.ИЛ024. Соответствует требованиям Технического регламента Евразийского экономического союза «О безопасности низковольтного оборудования» (ТР ТС 004/2011), Технического регламента Таможенного союза "Электромагнитная совместимость технических средств" (ТР ТС 020/2011). Срок действия декларации по 18.10.2027 включительно.
Полную информацию о сертификате соответствия см. на сайте https://defender.ru
Список авторизованных сервисных центров доступен на сайте Defender: https://defender.ru/places/service
Дата производства см. на упаковке. Производитель оставляет за собой право вносить изменения в комплектацию и технических характеристик, указанных в этой инструкции. Последняя и полная версия инструкции доступна на сайте www.defender-global.com
Сделано в Китае

ГАРАНТИЙНЫЙ РЕМОНТ НЕ ПРОИЗВОДИТСЯ В СЛЕДУЮЩИХ СЛУЧАЯХ:
1. Истечение гарантийного срока (устанавливается со дня продажи товара потребителю).
2. Неправильно заполненный гарантийный талон.
3. Неправильное подключение в электросеть.
4. Нарушение сохранности гарантийных пломб и крепежных соединений корпуса, наличие следов вскрытия на внешних и внутренних поверхностях товара.
5. Аппаратура, предназначенная для работы в бытовых условиях, используялась в профессиональных целях.
6. Повреждения вызваны попаданием внутрь изделия посторонних предметов, вещества, жидкостей, насекомых.
7. Нарушение в работе питающей электросети — 220 В ± 10% (кроме стабилизаторов напряжения)
8. Вскрытие и ремонт товара производили лицом, не уполномоченным на то фирмой-продавцом.
9. Неправильная эксплуатация или небрежное обращение.
10. Повреждения изделия в результате природных явлений (пожары, наводнения, грозы).
11. Наличие следов механического повреждения (падение, удар).
12. Неработоспособность подключаемых устройств других производителей.

SWE ŽIČNA IGRALNA MIŠKA I NAVODILA ZA UPORABO

Izjava o skladnosti. Na delovanje naprave (naprav) lahko vplivajo močna statična, električna ali visokofrekvenčna polja (radijske napeljave, mobilni telefon, mikrovalovne peči,o elektrostatični razelektriteč / Ce se zgodi, poskusite povečati oddaljenost od naprav ki povzročajo smeti.

Ravnanje z izrabljenimi baterij, električne in elektronske opreme. Ta znak na izdelku, njegovih baterijah ali embalaži pomeni, da izdelka in njegove električnih skupaj z gospodinjskimi odpadki. Dostaviti ga je treba ustreznemu podjetju za zbiranje in recikliranje električnih in elektronskih naprav.

Pogoji varne in učinkovite uporabe izdelka. Previdnostni ukrepi:

1. Izdelek uporabljajte samo za predvideni namen. 2. Ne razstavljajte. Ta izdelek ne vsebuje delov, ki so upravičeni do samostoječega popravila. Glede vprašanj vzdrževanja in zamenjave okvarjenega izdelka se obrnite na prodajalca ali pooblaščeno servisno center družbe Defender. Med prejemom izdelka se prepričajte, da je nepoškodjen in da v njem ni prostih premikajočih se delov. 3. Ni primerno za mlajše od 3 let. 4. Izdelka ne izpostavljajte vlagi. 5. Izdelka ne potapljajte v tekočine. 6. Izdelka nikoli ne izpostavljajte v tekočine. 5. Plošče, da ni vibracij in mehanskih napetosti, ki lahko povzročajo mehanske poškodbe izdelka. V primeru mehanskih poškodb garancije ne bo. 6. Ne uporabljajte, ko so prisotne poškodbe. Ne uporabljajte, ce je izdelek očitno pokvarjen. 7. Izdelka ne uporabljajte pri temperaturah pod in nad priporočenimi temperaturami (glejte navodila za uporabo), v vsopjih izhlapevanja vlage in v agresivnih okoljih. 8. Ne dajate v usta. 9. Izdelka ne uporabljajte v industrijske, medicinske in proizvodne namene.
10. Ce je bilo poljuba izdelka opravljena pri temperaturah pod nič, je treba izdelek pred uporabo v trekuah hranit na toplem (+16÷25 °C ali 60-77 °F).
11. Napravo izklopite vsakič, ko je ne nameravate uporabljati dlje časa. 12. Napravo ne uporabljajte med vožnjo vozila, če je naprav preusmerjena pozornost, in v drugih primerih, ko vas zakon obvezuje, da napravo izklopite.

Specifikacije in tehnični podatki najdete na embalaži in na spletnem mestu defender-global.com
LVGZNIK: Defender Technology OÜ, Betooni str 11, 11415, Tallinn, Estonia.
Proizvajalec: SHENZHEN STARWAVE INDUSTRIAL TECHNOLOGY CO., LTD. Address: Room 1506, 15/F Huaide International B&I, No.73 Guangshen Rd Fuyong Segment, Fuyong Boulevard Bao'an District, Shenzhen, China.
Neomejen rok uporabnosti. Življenjska doba je 2 let. Datum izdelave glej na embalaži.
Proizvajalec si pridržuje pravico do spremembe enkaterih in specifikacij, navedenih v tem priročniku. Najnovejši in podrobnejši priročnik za uporabo je na voljo na www.defender-global.com
Izdelano na Kitajskem.

Garancija storitve ne velja v naslednjih primerih: 1. Potek garancijske dobe (garancijska doba se poravna od datuma prodaje izvedenega s strani prodajalca). 2. Nepravilno izpolnjeno garancijsko potrdilo. 3. Kršitev enkapsulacije ohišja, kršitev integritete tovrstnih pritrdilov skupaj s kopov ohišja; prisotnost elementov ogrevanja na zunanjih in notranjih delih izdelka. 5. Ce je bil izdelek, namenjen gospodinjski, uporabljen v profesionalne namene. 6. Škoda zaradi vstopa tujkov, snov, tekočin ali žuželk v izdelek. 7. Škoda zaradi kršitve obračunga dela oskrbovalnega omrežja – 220V +/- 10%. (razen avtomatskih napetostnih regulatorjev) 8. Ce je izdelek odprla in popravila oseba, ki ni za to pooblaščena s strani prodajalca. 9. Nepravilno ali nepravilno ravnanje. 10. Poškodba izdelka zaradi naravnih nesreč. 11. Prisotnost znakov mehanske poškodbe (padec, zadetek). 12. Invalidnost povezanih naprav drugih proizvajalcev.

SVK DRÔTOVÁ HERNÁ MYŠ I INŠTRUKCIE

Vyhlásenie o zhode. Na fungovanie prístroja môžu vplývať statické, elektrické alebo vysokofrekvenčné polia (rádio aparatúra, mobilné telefóny, mikrovlnné rúry, elektrostatický výboj). V prípade vyskytnutia interferencií odstráňte prístroj od prístroja, ktorý vysokú rušenie. Poznámka: Nie mi môžeme

Utilizovanie batérií, elektrickej a elektronickej aparatúry

Tento znak na výrobku, batériách pre výrobok alebo na balení označuje že sa výrobok nemôže utilizovať spolu s domácim odpadom. Tento musí byť odovzdaný v podniku, ktorý za zaoberá zberom a utilizovaním batérií, elektrickej a elektronickejch prístrojov.

Utilizovanie batérií, elektrickej a elektronickej aparatúry. Bezpečné a účinné používanie výrobku. Bezpečnostné opatrenia

1. Výrobok používať výlučne podľa účelu. 2. Nerozoberajte. Tento výrobok neobsahuje časti, ktoré si môžete sami opraviť. V súvislosti s opravami a servisom "Kancelár produkcie" alebo predajcu. Pri prevzatí výrobku skontrolujte, či v ňom nie sú voľne pohyblivé časti. Pri preberaní výrobku zistite jeho uceleniosť a neprítomnosť voľne posúvacích častí v ňom. 3. Nie je určené pre deti do 3 rokov. Môže obsahovať drobné časti. 4. Nedovoľ aby vlhkosť vniekla do výrobku. Nenechajte výrobok v tekutine. 5. Nevystiť výrobok vibráciám a mechanickým zaťaženiam, ktoré by mohli vyvolať mechanické poškodenia výrobku. V prípade existencie mechanických poškodení pre výrobok nie sú žiadne záruky. 6. Nepoužívať ak výrobok má zjavné poškodenia. Nepoužívať výrobok ak je jasné že je pokazený. 7. Nepoužívať pri teplotách nižších alebo vyšších od odporúčaných (viď Manual). Nepoužívať v prípade vzniku kondenzácie vlhkosti, ani v agresívnom prostredí. 8. Nedávať do úst. 9. Nepoužívať výrobok pre priemyselné, zdravotnícke alebo výrobné účely. 10. V prípade že je výrobok prevážaný pri teplote nižšej od nuly, pred použitím by mal byť ponechaný na izbovej teplote (+16÷25 °C) v trvaní 3 hodín. 11. Výrobok vypnite vždy, keď ho nemienite používať dlhší čas. Výrobok nebude používať dlhší čas. 12. Nepoužívať výrobok počas jazdy motorových vozidiel a v prípadoch keď to prináša pozornosť vodiča, keď v prípadoch keď je vyžadané výrobku určený podľa zákona.

Špecifikácie a všetkosti produktu nájdete na obale a na www.defender-global.com
Dovozca: Defender technology OÜ, Betoonis str 11, 11415, Tallinn, Estonia. Výrobca: SHENZHEN STARWAVE INDUSTRIAL TECHNOLOGY CO., LTD. Address: Room 1506, 15/F Huaide International B&I, No.73 Guangshen Rd Fuyong Segment, Fuyong Boulevard Bao'an District, Shenzhen, China.
Čas použitelnosti je neobmezený. Životnosť — 2 roky. Dátum výroby: viď na obale. Výrobca si vyhradzuje právo zmeniť konfiguráciu a technické vlastnosti uvedené v tomto polene. Najnovšia a plná verzia pokynov je k dispozícii na webovej stránke www.defender-global.com
Vyrobeno v Číne.

Záruky servis sa neuskutoční v nasledujúcich situáciách:
1. Uplynutie záručnej doby (záručná doba sa vybavuje odo dňa predaja konečnému užívateľovi). 2. Nesprávne vyplnené záručného listu. 3. Nesprávne zapojte do elektrickej siete. 4. Porušenie bezpečnostné zábrany(ak jasnejšie, upevnenie spojovacích zostáv prudko protinoré prvkov cieľavaria na vonkajšom a vnútornom povrchu zariadenia). 5. Ak bol produkt určený na použitie v domácnosti používaný na profesionálne účely. 6. Poškodenie v dôsledku vniknutia cudzích predmetov, látok, tekutín alebo hmyzu do výrobku. 7. Škoda v dôsledku porušenia normálnej prívod napájacej siete – 220V +/- 10%. (okrem autonómnych regulátorov napätia) 8. Rozobratie a opravu nezoprávnenou osobou autorizovanou predajcom 9. Nesprávna obsluha alebo neopatrné zaobchádzanie. 10. Poškodenie produktu v dôsledku prírodných katastrof. 11. Prítomnosť prvkov indikujúcich mechanické poškodenie (pád, náraz). 12. Postihnutie prípojných zariadení iných výrobcov.

UKR ДРОТОВА ІГРОВА МИША ІНСТРУКЦІЯ

Декларація відповідності

На функціонування пристрою (пристроїв) можуть впливати статичні, електричні або високочастотні поля (радіоапаратура, мобільні телефони, мікрохвильові печі, електростатичні розряди, тощо). У випадку виникнення такого впливу збільшите відстань від його джерела.

Утилізація батарейок, електричного і електронного устаткування

Ця позначка на виробі, батарейках до виробу або упаковці позначає, що виріб не можна утилізувати з іншими відходами. Він повинен бути доставлений в місце по збору та утилізації батарейок, електричного та електронного устаткування.

Запобіжні заходи: Правила безпечного та ефективного використання товару

1. Використовувати товар тільки за прямим призначенням.
2. Не розбирати. Даний товар не містить частин, що підлягають самостійному ремонту. Щодо обслуговування та заміни несправного виробу звертайтеся до фірми-продавця або в авторизований сервісний центр Defender. Під час прийняття товару впевнітеся в його цілісності і відсутності всередині предметів, що вільно переміщаються.
3. Не передбачений для дітей віком до 3-х років. Може містити дрібні деталі
4. Запобігайте попаданню вологи на виріб і всередину. Не занурюйте виріб в рідини.
5. Запобігайте впливу на виріб вібрації та механічних навантажень, що можуть привести до виходження виробу. Гарантія не надається на виріб, що має механічні пошкодження.
6. Не користуватися виробом, якщо він пошкоджений.
7. Не використовувати при температурі вище або нижче тої, що рекомендується в інструкції користувача, при виникненні конденсовані вологи, а також в агресивному середовищі
8. Не брати до рота
9. Не використовувати виріб за промисловим, медичним або виробничим призначенням
10. Якщо товар перебував при температурі нижче 0 °С, то перед початком експлуатації потрібно витримати виріб при температурі не нижче +16 °С протягом 3-х годин.
11. Вимикайте пристрій кожного разу, якщо планується не використовувати його протягом довгострокового періоду.
12. Не використовуйте пристрій під час управління транспортним засобом, якщо це відволікає увагу, а також у випадках, коли відключення пристрою передбачене законодавством.

Призначення: провідна миша - координатний пристрій введення, призначений для керування курсором межах екрана комп'ютера та віддачі різних команд комп'ютера.

Технічні характеристики та характеристики продукту можна знайти на упаковці та на defender-global.com
Імпортер в Україні: ТОВ «Виробниче Підприємство "Промислові Системи»,
адреса: вул. Кирилівська, 40А, м. Київ, Україна.
Виробник: Шэньжэнь Стар Вейв Індастріал Технолоджі Ко, Лтд, Адреса: ой 1506, 15ф Хуэйде Интернешнэл Бэд., #73 Гуаншэн Роад Фоюйсюй Сегмент, Фоюйсюй бульвар Баоан районі, Шеньжень, Шенжень, Китай. Термін придатності необмежений. Термін служби - 6 місяців. Гарантійний період - 6 місяців.
Перелік авторизованих сервісних центрів дивіться на сайті Defender:
https://ua.defender-global.com/places/service
Дата виробництва см. на упаковці. Виробник залишає за собою право змін комплектації і технічних характеристик, зазначених в цій інструкції. Остання та повна версія інструкції доступна на сайті www.defender-global.com
Зроблено в Китаї.

Гарантійні зобов'язання не виконуються у разі:
1. Закінчення гарантійного терміну (термін встановлюється з дня продажу товару споживачеві).
2. Неправильно заповнення гарантійного талону.
3. Неправильне підключення до електромережі.
4. Порушення цілісності гарантійних пломб, кріпильних з'єднань корпусу, наявності слідів відкриття на зовнішніх і внутрішніх поверхнях товару.
5. Якщо апаратура, призначена для роботи в побутових умовах, використовувалася в професійних цілях.
6. Пошкодження, викликаного попаданням всередину виробу сторонніх предметів, речовин, рідин, комах.
7. Порушення в нормальній роботі електромережі - 220 В ± 10%. (крім стабілізаторів напруги)
8. Якщо товар був розкритий і ремонтувався особою, не уповноваженою на те фірмою-продавцем.
9. Якщо була експлуатація або недбалого використання.
10. Пошкодження виробу у разі впливу стихійних сил.
11. Наявності слідів механічного пошкодження (падіння, удар).
12. Непрацездатності пристроїв інших виробників, що підключаються.

UZB DASTURLANADIGAN TUGMALAR YO'RIQNOMA

Muvofiqlik deklaratsiyasi

Qurilma (qurilmalar) ishlashiga statik, elektrik yoki yuqorichastotali maydon (radioapparatura, mobil telefonlar, mikroto'lqinli pechlar, elektrostatik razryadlar) ta'sir etishi mumkin. Shovqinlar yuzaga kelganda buni yaqoga bo'lmaydi qurilmadan uzoqroq masofaga o'tkazishingiz.

Batareyka, elektrik va elektron uskunalarni utilizatsiya qilish

Mahsulotdagi, mahsulot ichida bo'lgan batareykadagi yoki qadoldagi ushbu belgi mahsulot mashiy chiqindilar bilan birgalikda utilizatsiya qilinmasligini bildiradi. U batareyka, elektr va elektron uskunalarni yig'ish va utilizatsiyasi bilan shug'ullanuvchi kompaniyaga yetkazilishi lozim

Oldini olish choralari:

1. Mahsulotni o'zini maqsadida ishlatilsin
2. Qismlarga bo'ylashmang. Mazkur buyum mustaqil ta'mirlanishi mumkin bo'lgan qismlarga ega emas. Xizmat ko'rsatish va nosozi buyumni almashtirish masalasida firma-sotuvchi yoki Defender xizmat ko'rsatish markaziga murojaat etilsin. Mahsulotni qabul qilishda uning butunligi va ichida erkin harakatlanadigan buyumlar yo'qligiga ishonch hosil qiling.
3. 3 yoshgacha bo'lgan bolalarga mo'ljallanmagan. Mayda buyumlarga ega bo'lishi mumkin.
4. Buyumga va uning ichiga namlikni kirishiga yo'l qo'yilmasin. Suyuqlik ichiga buyum tushirilmasin
5. Buyumni mexanik shikastlanishga olib keladigan vibratsiya va ortiqcha yuklamalarga o'rnatilmang yo'l qo'yilmasin. Mexanik shikastlanishlar yuzaga kelganda mahsulotga hech qanday kafolat berilmaydi
6. Buyumda ko'rinuvchi shikastlanishlar yuzaga kelganda ishlatilmasin. Ollidnan ma'lum bo'lgan nosozi qurilmadan foydalanmang.
7. Kondensatsiyalangan namlik, xamda salbiy muhit yuzaga kelganda tavsiya etilgan haroratdan past yoki yuqori darajada ishlatilmasin.
8. Og'iz bo'shlig'iga olib kelmasin.
9. Buyumni sanoat, tibbiyot yoki ishlab chiqarish maqsadida ishlatilmasin.
10. Agar mahsulotni tashlishi manfiy haroratda olib borilgan bo'lsa, u holda mahsulotni ishlatishdan avval uni ilib bir noxda (+16÷25 °C) 3 soat davomida isitish kerak.
11. Qurilmani ancha vaqtga ishlatilmasligi ehtimoli bilan o'chiring.
12. Agar qurilma transport vositasini boshqarishda diqqatni chalg'itsa, xamda qonunchilik tomonidan o'chish ko'zda tutilgan bo'lsa qurilmani ishlatmang.

Mahsulotning xususiyatlari va xususiyatlarini qadoqda va defender-global.com saytida topish mumkin.
Ishlab chiqaruvchi: SHENZHEN STARWAVE INDUSTRIAL TECHNOLOGY CO., LTD. Address: Room 1506, 15/F Huaide International B&I, No.73 Guangshen Rd Fuyong Segment, Fuyong Boulevard Bao'an District, Shenzhen, China. Cheksiz saqlash muddati. Xizmat muddati 6 oy. Kafolat muddati - 6 oy. Ishlab chiqarich sanasi: qadoq ustiga qarang. Ishlab chiqaruvchi ushbu qo'llanmada ko'rsatilgan mahsulot xususiyatlarini o'zgartirish huquqiga ega. Eng so'nggi va batafsil qo'llanma ishlab chiqaruvchi saytida tanishishingiz mumkin
Xitoyda ishlab chiqarilgan.

QUYIDAGI HOLLARDA KAFOLATLI TA'MIRLASH BAJARILMAYDI:
1. Kafolat muddati tugaganda (muddat mahsulot sotilgan kundan boshlab o'rnatiladi).
2. Kafolat talloni noto'g'ri to'ldirilganda.
3. Elektr tarmog'iga noto'g'ri ulanganda.
4. Kafolat muhrlari, korpusning mahkamlaydigan birikmalarining butligi buzilganda, tovarning tashqi va ichki yuzalarida o'chiganlik izlari bor bo'lganda.
5. Agar maishiy sharoitda ishlash uchun mo'ljallangan apparatura kasbiy maqsadlarda foydalanilgan bo'lsa.
6. Mahsulotning ichiga yot narsalar, moddlar, suyuqliqlar, hashorat tushishi tufayli yuzaga kelgan buzilishlarda.
7. Ta'minlovchi -220 V ±10 % elektr tarmog'ining (kuchlanish stabilizatorlaridan tashqari) normal ishi buzilganda.
8. Agar tovar firma-sotuvchi vakolat bermagan shaxs tomonidan ochilgan va ta'mirlangan bo'lsa.
9. Noto'g'ri foydalanilganda yoki pala-partish muomala qilinganda.
10. Mahsulot tabiiy ofatlar oqibatida buzilganda
11. Mexanik shikastlanish belgilari (tushish, zarba) bor bo'lganda.
12. Boshqa ishlab chiqaruvchilarning ulandagan qurilmalari ishga yaroqsiz bo'lganda.